

ภาคผนวกที่ 3

สำเนาเอกสารประกอบการติดตามตรวจสอบ
คุณภาพสิ่งแวดล้อม

เอกสารแนบที่ 3.1

ผลการตรวจวัดคุณภาพสิ่งแวดล้อม
ระหว่างเดือนกรกฎาคม-ธันวาคม 2568



คุณภาพอากาศที่ระบายจากปล่อง



รายงานผลการตรวจวัดคุณภาพอากาศจากปล่อง

จุดตรวจวัด : Kiln (EIA)

Report No. TREL25/00019-7

โรงงาน/บริษัท

บริษัท เอสซีจี ซีเมนต์ จำกัด (โรงไฟฟ้าลมนร้อนทั้งเขาวง)

ที่อยู่

42 หมู่ 2 ถ.หน้าพระลาน-บ้านครัว ต.เขาวง อ.พระพุทธบาท จ.สระบุรี 18120

วันที่รับตัวอย่าง

08/12/68

วันที่วิเคราะห์

08 – 11/12/68

รายละเอียดของปล่อง

- Diameter	3.82	m	- Flow Rate (Std)	282.26	m ³ /s
- Shape	Circular		- Flow Rate (Std)	24,387,276.44	m ³ /day
- Pressure (Ps)	746.36	mmHg	- Oxygen (O ₂)	13.04	%
- Temperature (Ts)	111.25	° C	- CO	62.33	ppm
- Gas Velocity (Vs)	37.16	m/s	- Excess Air (EA)	161.37	%
- Moisture (B _{ws})	12.98	%	- พิกัด UTM	แกน (X) : 0699799	แกน (Y) : 1623078

ผลการวิเคราะห์/ทดสอบ

ลำดับที่	รายการตรวจวัด (หมายเลขตัวอย่าง)	วัน/เดือน/ปี (เวลา) ที่เก็บตัวอย่าง	ผลการตรวจวัด		ค่ามาตรฐาน ¹	หน่วย	อัตราการ ระบายจริง ³ (g/s)	วิธีวิเคราะห์/ทดสอบ
			ผล ³	at7%O ₂ ⁴				
1.	ฝุ่นละออง (AEL25/023897)	05/12/68 (13:12 น. – 13:48 น.)	6	10	≤ 60	mg/m ³	1.69	U.S.EPA Method 5

หมายเหตุ :

- ข้อกำหนดที่ใช้มาจากมาตรการป้องกันแก๊สและลดผลกระทบสิ่งแวดล้อมโครงการปรับปรุงคุณภาพของเสียรวม โรงงานปูนซีเมนต์เขาวง
- Standard Method for Determination of Particulate Matter Emissions from Stationary Sources, US EPA Method 5, 7th December 2020
- ผลการวิเคราะห์/ทดสอบ : สภาวะ Std คือ สภาวะอ้างอิง อุณหภูมิ 25 °C, ความดัน 1 บรรยากาศ หรือ 760 มิลลิเมตรปรอท ที่สภาวะแห้ง (dry basis)
- ผลการวิเคราะห์/ทดสอบ : สภาวะ Std คือ สภาวะอ้างอิง อุณหภูมิ 25 °C, ความดัน 1 บรรยากาศ หรือ 760 มิลลิเมตรปรอท ที่สภาวะแห้ง (dry basis) และ Excess Oxygen 7%
- เชื้อเพลิงที่ใช้ ได้แก่ Coal + Biomass + Waste Water + RDF

ภาพถ่ายจุดตรวจวัด



ชื่อผู้เก็บตัวอย่าง นายมนตรี ไชยเมือง เลขทะเบียน ๖-๑๖๙-จ-๐๐๐๔๓

ชื่อห้องปฏิบัติการ บริษัท เอส ซี ไอ อีโค เซอร์วิส จำกัด เลขทะเบียน ๖-๑๖๙

(รับรองผลเฉพาะตัวอย่างที่ได้วิเคราะห์/ทดสอบเท่านั้น)

เจ้าหน้าที่ประจำห้องวิเคราะห์
(ผู้ทบทวนรายงานผล)



(นายสุทัศน์ รูปเหลือง)

เลขทะเบียน ๖-๑๖๙-จ-๐๐๑๒

....19..../....01..../....69....

ผู้ควบคุมห้องวิเคราะห์
(ผู้อนุมัติรายงานผล)

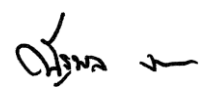

(นายณัฐพล งามกาละ)

เลขทะเบียน ๖-๑๖๙-ค-๐๐๐๕

....19..../....01..../....69....

ห้ามคัดลอกข้อมูลผลการวิเคราะห์/ทดสอบนี้แต่เพียงบางส่วน โดยไม่ได้รับอนุญาตจากห้องปฏิบัติการเป็นลายลักษณ์อักษร

รายงานผลการตรวจวัดคุณภาพอากาศจากปล่อง

จุดตรวจวัด : Kiln (EIA)

Report No. TREL25/00019-7

โรงงาน/บริษัท

บริษัท เอสซีจี ซีเมนต์ จำกัด (โรงไฟฟ้าลมนร้อนทั้งเขาวง)

ที่อยู่

42 หมู่ 2 ถ.หน้าพระลาน-บ้านครัว ต.เขาวง อ.พระพุทธบาท จ.สระบุรี 18120

วันที่รับตัวอย่าง

08/12/68

วันที่วิเคราะห์

10/12/68

รายละเอียดของปล่อง

- Diameter	3.82	m	- Flow Rate (Std)	278.57	m ³ /s
- Shape	Circular		- Flow Rate (Std)	24,068,075.81	m ³ /day
- Pressure (Ps)	746.93	mmHg	- Oxygen (O ₂)	13.13	%
- Temperature (Ts)	111.75	° C	- CO	63.67	ppm
- Gas Velocity (Vs)	36.85	m/s	- Excess Air (EA)	164.26	%
- Moisture (B _{ws})	13.35	%	- พิกัด UTM แกน (X) : 0699799	แกน (Y) : 1623078	

ผลการวิเคราะห์/ทดสอบ

ลำดับที่	รายการตรวจวัด (หมายเลขตัวอย่าง)	วัน/เดือน/ปี (เวลา) ที่เก็บตัวอย่าง	ผลการตรวจวัด		ค่ามาตรฐาน	หน่วย	อัตราการ ระบายจริง ^v (g/s)	วิธีวิเคราะห์/ทดสอบ
			ผล ^v	at7%O ₂ ^{vi}				
2.	ก๊าซซัลเฟอร์ไดออกไซด์ (AEL25/023887)	05/12/68 (12:15 น. – 12:51 น.)	< 3.4 < 1.3	< 3.4 < 1.3	- ⁱⁱ ≤ 30 ⁱ	mg/m ³ ppm	0.95 -	U.S.EPA Method 6

หมายเหตุ :

ภาพถ่ายจุดตรวจวัด



- ค่ามาตรฐานที่ใช้มาจากประกาศกระทรวงทรัพยากรธรรมชาติและสิ่งแวดล้อม เรื่อง กำหนดมาตรฐานควบคุมการปล่อยทิ้งอากาศเสียจากโรงงานปูนซีเมนต์ที่ใช้ของเสียเป็นเชื้อเพลิง หรือเป็นวัตถุดิบในการผลิต (พ.ศ. 2549)
- ไม่มีการกำหนดค่ามาตรฐาน
- Standard Method for Determination of Sulfur Dioxide Emission from Stationary Sources, US EPA Method 6, 3rd August 2017
- Standard Method for Determination of Sulfuric Acid and Sulfur Dioxide Emission from Stationary Sources, US EPA Method 8, 14th January 2019
- ผลการวิเคราะห์/ทดสอบ : สภาวะ Std คือ สภาวะอ้างอิง อุณหภูมิ 25 °C, ความดัน 1 บรรยากาศ หรือ 760 มิลลิเมตรปรอท ที่สภาวะแห้ง (dry basis)
- ผลการวิเคราะห์/ทดสอบ : สภาวะ Std คือ สภาวะอ้างอิง อุณหภูมิ 25 °C, ความดัน 1 บรรยากาศ หรือ 760 มิลลิเมตรปรอท ที่สภาวะแห้ง (dry basis) และ Excess Oxygen 7%
- เชื้อเพลิงที่ใช้ ได้แก่ Coal + Biomass + Waste Water + RDF

ชื่อผู้เก็บตัวอย่าง นายมนตรี ไชยเมือง เลขทะเบียน ๖-๑๖๙-จ-๐๐๔๓

ชื่อห้องปฏิบัติการ บริษัท เอส ซี ไอ โอเค เซอร์วิส จำกัด เลขทะเบียน ๖-๑๖๙

(รับรองผลเฉพาะตัวอย่างที่ได้วิเคราะห์/ทดสอบเท่านั้น)

เจ้าหน้าที่ประจำห้องวิเคราะห์
(ผู้ทบทวนรายงานผล)



(นายสุทัศน์ รูปเหลือง)

เลขทะเบียน ๖-๑๖๙-จ-๐๐๑๒

....19..../....01..../....69....

ผู้ควบคุมห้องวิเคราะห์
(ผู้อนุมัติรายงานผล)

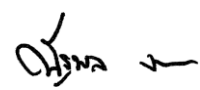

(นายณัฐพล งามกาละ)

เลขทะเบียน ๖-๑๖๙-ค-๐๐๐๕

....19..../....01..../....69....

ห้ามคัดลอกข้อมูลผลการวิเคราะห์/ทดสอบนี้แต่เพียงบางส่วน โดยไม่ได้รับอนุญาตจากห้องปฏิบัติการเป็นลายลักษณ์อักษร

รายงานผลการตรวจวัดคุณภาพอากาศจากปล่อง

จุดตรวจวัด : Kiln (EIA)

Report No. TREL25/00019-7

โรงงาน/บริษัท บริษัท เอสซีจี ซีเมนต์ จำกัด (โรงไฟฟ้าลมนร้อนทั้งเขาวง)
 ที่อยู่ 42 หมู่ 2 ถ.หน้าพระลาน-บ้านครัว ต.เขาวง อ.พระพุทธบาท จ.สระบุรี 18120
 วันที่รับตัวอย่าง 08/12/68

รายละเอียดของปล่อง

- Diameter	3.82	m	- Flow Rate (Std)	283.70	m ³ /s
- Shape	Circular		- Flow Rate (Std)	24,511,862.32	m ³ /day
- Pressure (Ps)	745.66	mmHg	- Oxygen (O ₂)	12.86	%
- Temperature (Ts)	111.67	°C	- CO	67.00	ppm
- Gas Velocity (Vs)	37.31	m/s	- Excess Air (EA)	155.45	%
- Moisture (Bws)	12.71	%	- พิกัด UTM	แกน (X) : 0699799	แกน (Y) : 1623078

ผลการวิเคราะห์/ทดสอบ

ลำดับที่	รายการตรวจวัด (หมายเลขตัวอย่าง)	วัน/เดือน/ปี (เวลา) ที่เก็บตัวอย่าง	ผลการตรวจวัด		ค่ามาตรฐาน	หน่วย	อัตราการ ระบายจริง ^{III} (g/s)	วิธีวิเคราะห์/ทดสอบ
			ผล ^{III}	at7%O ₂ ^{IV}				
3.	ออกไซด์ของไนโตรเจน (AEL25/023884)	05/12/68 (14:00 น.)	307	531	- "	mg/m ³	87.10	U.S.EPA Method 7E
			251	433	≤ 500 ^I	ppm	-	

หมายเหตุ :

ภาพถ่ายจุดตรวจวัด

- ค่ามาตรฐานที่ใช้มาจากประกาศกระทรวงทรัพยากรธรรมชาติและสิ่งแวดล้อม เรื่อง กำหนดมาตรฐานควบคุมการปล่อยทิ้งอากาศเสียจากโรงงานปูนซีเมนต์ที่ใช้ของเสียเป็นเชื้อเพลิง หรือเป็นวัตถุดิบในการผลิต (พ.ศ. 2549)
- ไม่มีการกำหนดค่ามาตรฐาน
- ผลการวิเคราะห์/ทดสอบ : สภาวะ Std คือ สภาวะอ้างอิง อุณหภูมิ 25 °C, ความดัน 1 บรรยากาศ หรือ 760 มิลลิเมตรปรอท ที่สภาวะแห้ง (dry basis)
- ผลการวิเคราะห์/ทดสอบ : สภาวะ Std คือ สภาวะอ้างอิง อุณหภูมิ 25 °C, ความดัน 1 บรรยากาศ หรือ 760 มิลลิเมตรปรอท ที่สภาวะแห้ง (dry basis) และ Excess Oxygen 7%
- เชื้อเพลิงที่ใช้ ได้แก่ Coal + Biomass + Waste Water + RDF



ชื่อผู้เก็บตัวอย่าง นายมนตรี ไชยเมือง เลขทะเบียน ว-๑๖๙-จ-๐๐๔๓

ชื่อห้องปฏิบัติการ บริษัท เอส ซี ไอ อีโค เซอร์วิส จำกัด เลขทะเบียน ว-๑๖๙

(รับรองผลเฉพาะตัวอย่างที่ได้วิเคราะห์/ทดสอบเท่านั้น)

เจ้าหน้าที่ประจำห้องวิเคราะห์



(นายสุทัศน์ รูปเหลือง)

เลขทะเบียน ว-๑๖๙-จ-๐๐๑๒

....19..../....01..../....69....

ผู้ควบคุมห้องวิเคราะห์

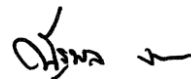

(นายณัฐพล งามกาละ)

เลขทะเบียน ว-๑๖๙-ค-๐๐๐๕

....19..../....01..../....69....

ห้ามคัดถ่ายรายงานผลการวิเคราะห์/ทดสอบนี้แต่เพียงบางส่วน โดยไม่ได้รับอนุญาตจากห้องปฏิบัติการเป็นลายลักษณ์อักษร

รายงานผลการตรวจวัดคุณภาพอากาศจากปล่อง

จุดตรวจวัด : Kiln (EIA)

Report No. TREL25/00019-7

โรงงาน/บริษัท บริษัท เอสซีจี ซิเมนต์ จำกัด (โรงไฟฟ้าลมนร้อนทั้งเขาวง)
 ที่อยู่ 42 หมู่ 2 ถ.หน้าพระลาน-บ้านครัว ต.เขาวง อ.พระพุทธบาท จ.สระบุรี 18120
 วันที่รับตัวอย่าง 08/12/68 วันที่วิเคราะห์ 10/12/68

รายละเอียดของปล่อง

- Diameter	3.82	m	- Flow Rate (Std)	282.26	m ³ /s
- Shape	Circular		- Flow Rate (Std)	24,387,276.44	m ³ /day
- Pressure (Ps)	746.36	mmHg	- Oxygen (O ₂)	13.04	%
- Temperature (Ts)	111.25	°C	- CO	62.33	ppm
- Gas Velocity (Vs)	37.16	m/s	- Excess Air (EA)	161.37	%
- Moisture (Bws)	12.98	%	- พิกัด UTM	แกน (X) : 0699799	แกน (Y) : 1623078

ผลการวิเคราะห์/ทดสอบ

ลำดับที่	รายการตรวจวัด (หมายเลขตัวอย่าง)	วัน/เดือน/ปี (เวลา) ที่เก็บตัวอย่าง	ผลการตรวจวัด		ค่ามาตรฐาน	หน่วย	อัตราการ ระบายจริง ^{III} (g/s)	วิธีวิเคราะห์/ทดสอบ
			ผล ^{III}	at7%O ₂ ^{IV}				
4.	ก๊าซไฮโดรเจนคลอไรด์ (AEL25/023839)	05/12/68 (13:12 น. - 13:48 น.)	0.2051	0.3574	- "	mg/m ³	0.06	U.S.EPA Method 26A
			0.1374	0.2394	≤ 9 ^I	ppm	-	

หมายเหตุ :

- ค่ามาตรฐานที่ใช้มาจากประกาศกระทรวงทรัพยากรธรรมชาติและสิ่งแวดล้อม เรื่อง กำหนดมาตรฐานควบคุมการปล่อยทิ้งอากาศเสียจากโรงงานปูนซีเมนต์ที่ใช้ของเสียเป็นเชื้อเพลิง หรือเป็นวัตถุดิบในการผลิต (พ.ศ. 2549)
- ไม่มีการกำหนดค่ามาตรฐาน
- ผลการวิเคราะห์/ทดสอบ : สภาวะ Std คือ สภาวะอ้างอิง อุณหภูมิ 25 °C, ความดัน 1 บรรยากาศ หรือ 760 มิลลิเมตรปรอท ที่สภาวะแห้ง (dry basis)
- ผลการวิเคราะห์/ทดสอบ : สภาวะ Std คือ สภาวะอ้างอิง อุณหภูมิ 25 °C, ความดัน 1 บรรยากาศ หรือ 760 มิลลิเมตรปรอท ที่สภาวะแห้ง (dry basis) และ Excess Oxygen 7%
- เชื้อเพลิงที่ใช้ ได้แก่ Coal + Biomass + Waste Water + RDF

ภาพถ่ายจุดตรวจวัด



ชื่อผู้เก็บตัวอย่าง นายมนตรี ไชยเมือง เลขทะเบียน ว-๑๖๙-จ-๐๐๔๓
 ชื่อห้องปฏิบัติการ บริษัท เอส ซี ไอ อีโค เซอร์วิส จำกัด เลขทะเบียน ว-๑๖๙

(รับรองผลเฉพาะตัวอย่างที่ได้วิเคราะห์/ทดสอบเท่านั้น)

เจ้าหน้าที่ประจำห้องวิเคราะห์



(นายสุทัศน์ รูปเหลือง)

เลขทะเบียน ว-๑๖๙-จ-๐๐๑๒

....19..../....01..../....69....

ผู้ควบคุมห้องวิเคราะห์

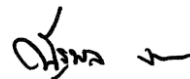

(นายณัฐพล งามกาละ)

เลขทะเบียน ว-๑๖๙-ค-๐๐๐๕

....19..../....01..../....69....

ห้ามคัดถ่ายรายงานผลการวิเคราะห์/ทดสอบนี้แต่เพียงบางส่วน โดยไม่ได้รับอนุญาตจากห้องปฏิบัติการเป็นลายลักษณ์อักษร

รายงานผลการตรวจวัดคุณภาพอากาศจากปล่อง

จุดตรวจวัด : Kiln (EIA)

Report No. TREL25/00019-7

โรงงาน/บริษัท

บริษัท เอสซีจี ซีเมนต์ จำกัด (โรงไฟฟ้าลมนร้อนทั้งเขาวง)

ที่อยู่

42 หมู่ 2 ถ.หน้าพระลาน-บ้านครัว ต.เขาวง อ.พระพุทธรบาท จ.สระบุรี 18120

วันที่รับตัวอย่าง

08/12/68

วันที่วิเคราะห์

10 - 11/12/68

หมายเลขตัวอย่าง

AEL25/023818

วันที่ตรวจวัด (เวลา)

05/12/68 (14:05 น. - 14:41 น.)

ผลการวิเคราะห์/ทดสอบ

ลำดับที่	รายการตรวจวัด	ผลการตรวจวัด (mg/m ³)		ค่ามาตรฐาน (mg/m ³)	วิธีวิเคราะห์/ทดสอบ
		ผล	at7%O ₂ ^{III}		
1.	Arsenic	< 0.0005	< 0.0005	- "	U.S.EPA Method 29
2.	Chromium (Total)	< 0.0005	< 0.0005	- "	
3.	Lead	< 0.0005	< 0.0005	- "	
4.	Cadmium	< 0.0005	< 0.0005	- "	
5.	Copper	< 0.0005	< 0.0005	- "	
6.	Nickel	< 0.0005	< 0.0005	- "	
7.	Zinc	0.0074	0.0126	- "	
8.	Vanadium	< 0.0005	< 0.0005	- "	
9.	Thallium	< 0.0005	< 0.0005	- "	
10.	Antimony	< 0.0005	< 0.0005	- "	
11.	Manganese	0.0016	0.0027	- "	
12.	Cobalt	< 0.0005	< 0.0005	- "	
13.	Beryllium	< 0.0005	< 0.0005	- "	
14.	Mercury	0.00027	0.00046	≤ 0.1 ^I	
15.	Cadmium + Lead	0.0010	0.0010	≤ 0.2 ^I	
16.	Antimony + Arsenic + Beryllium + Chromium (Total) + Cobalt + Copper + Manganese + Nickel + Vanadium	0.0056	0.0067	≤ 1.0 ^I	

หมายเหตุ :

ภาพถ่ายจุดตรวจวัด

- ค่ามาตรฐานที่ใช้มาจากประกาศกระทรวงทรัพยากรธรรมชาติและสิ่งแวดล้อม เรื่อง กำหนดมาตรฐานควบคุมการปล่อยทิ้งอากาศเสียจากโรงงานปูนซีเมนต์ที่ใช้ของเสียเป็นเชื้อเพลิง หรือเป็นวัตถุดิบในการผลิต (พ.ศ. 2549)
- ไม่มีการกำหนดค่ามาตรฐาน
- ผลการวิเคราะห์/ทดสอบ : สภาวะ Std คือ สภาวะอ้างอิง อุณหภูมิ 25 °C, ความดัน 1 บรรยากาศ หรือ 760 มิลลิเมตรปรอท ที่สภาวะแห้ง (dry basis) และ Excess Oxygen 7%

ชื่อผู้เก็บตัวอย่าง นายมนตรี ไชยเมือง เลขทะเบียน ว-๑๖๙-จ-๐๐๔๓

ชื่อห้องปฏิบัติการ บริษัท เอส ซี ไอ อีโค เซอร์วิส เซส จำกัด เลขทะเบียน ว-๑๖๙

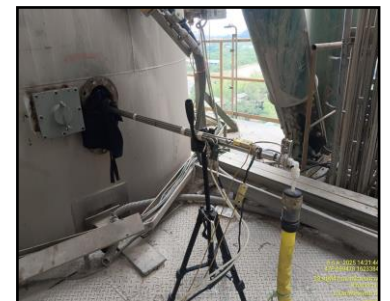

(รับรองผลเฉพาะตัวอย่างที่ได้วิเคราะห์/ทดสอบเท่านั้น)

เจ้าหน้าที่ประจำห้องวิเคราะห์



(นายสุทัศน์ รูปเหลือง)

เลขทะเบียน ว-๑๖๙-จ-๐๐๑๒

....19..../....01..../....69....

ผู้ควบคุมห้องวิเคราะห์

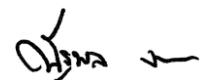

(นายณัฐพล งามกาละ)

เลขทะเบียน ว-๑๖๙-ค-๐๐๐๕

....19..../....01..../....69....

ห้ามคัดถ่ายรายงานผลการวิเคราะห์/ทดสอบนี้แต่เพียงบางส่วน โดยไม่ได้รับอนุญาตจากห้องปฏิบัติการเป็นลายลักษณ์อักษร

รายงานผลการตรวจวัดคุณภาพอากาศจากปล่อง

จุดตรวจวัด : Kiln (EIA)

Report No. TREL25/00019-8

โรงงาน/บริษัท บริษัท เอสซีจี ซีเมนต์ จำกัด (โรงไฟฟ้าลมนร้อนทั้งเขาวง)
 ที่อยู่ 42 หมู่ 2 ถ.หน้าพระลาน-บ้านครัว ต.เขาวง อ.พระพุทธรบาท จ.สระบุรี 18120
 วันที่รับตัวอย่าง 08/12/68 วันที่วิเคราะห์ 09 - 16/12/68
 หมายเลขตัวอย่าง AEL25/023867 วันที่ตรวจวัด (เวลา) 05/12/68 (13:40 น. - 14:05 น.)
 ผลการวิเคราะห์/ทดสอบ

ลำดับที่	รายการตรวจวัด	ผลการตรวจวัด (as Propane)	ผลการตรวจวัด " (as Propane)	ค่ามาตรฐาน ¹	หน่วย	วิธีวิเคราะห์/ทดสอบ
1.	Total Organic Carbon *	1.40	2.46	≤ 30	ppm	U.S.EPA Method 25A

หมายเหตุ :

- ค่ามาตรฐานที่ใช้มาจากประกาศกระทรวงทรัพยากรธรรมชาติและสิ่งแวดล้อม เรื่อง กำหนดมาตรฐานควบคุมการปล่อยทิ้งอากาศเสียจากโรงงานปูนซีเมนต์ที่ใช้ของเสียเป็นเชื้อเพลิง หรือเป็นวัตถุดิบในการผลิต (พ.ศ.2549)
- ผลการวิเคราะห์/ทดสอบ : สภาวะ Std คือ สภาวะอ้างอิง อุณหภูมิ 25 °C, ความดัน 1 บรรยากาศ หรือ 760 มิลลิเมตรปรอท ที่สภาวะแห้ง (dry basis) และ Excess Oxygen 7%
- เชื้อเพลิงที่ใช้ ได้แก่ Coal + Biomass + Waste Water + RDF
- * วิเคราะห์โดยผู้รับเหมาช่วงของห้องปฏิบัติการ : บริษัท เอแอลเอส แลบบอราทอรี กรุ๊ป (ประเทศไทย) จำกัด (ว-๒๐๔)

ภาพถ่ายจุดตรวจวัด



ชื่อผู้เก็บตัวอย่าง นายมนตรี ไชยเมือง

ชื่อห้องปฏิบัติการ บริษัท เอส ซี ไอ อีโค เซอร์วิส เซส จำกัด

(รับรองผลเฉพาะตัวอย่างที่ได้วิเคราะห์/ทดสอบเท่านั้น)

เจ้าหน้าที่ประจำห้องวิเคราะห์



(นายสุทัศน์ รูปเหลือง)

....19..../....01..../....69....

ผู้ควบคุมห้องวิเคราะห์

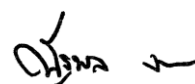

(นายณัฐพล งามกาละ)

....19..../....01..../....69....

ห้ามคัดถ่ายรายงานผลการวิเคราะห์/ทดสอบนี้แต่เพียงบางส่วน โดยไม่ได้รับอนุญาตจากห้องปฏิบัติการเป็นลายลักษณ์อักษร

รายงานผลการตรวจวัดได้ออกซินจากปล่อง

จุดตรวจวัด : Kiln (EIA)

Report No. TREL25/00019-3

โรงงาน/บริษัท บริษัท เอสซีจี ซีเมนต์ จำกัด (โรงไฟฟ้าลมนร้อนทั้งเขาวง)
 ที่อยู่ 42 หมู่ 2 ถ.หน้าพระลาน-บ้านครัว ต.เขาวง อ.พระพุทธบาท จ.สระบุรี 18120
 วันที่รับตัวอย่าง 14/03/68 วันที่วิเคราะห์ 14/03/68 – 07/04/68
 หมายเลขตัวอย่าง AEL25/023296 วันที่ตรวจวัด (เวลา) 13/03/68 (10:00 น. – 16:00 น.)
 ผลการวิเคราะห์/ทดสอบ

พารามิเตอร์	ผลการตรวจวัด	มาตรฐาน	หน่วย	วิธีวิเคราะห์/ทดสอบ
Fuel Type	Mixing Fuel *	-	-	-
Stack Diameter	382	-	cm.	-
Stack Temperature	108.83	-	°C	-
Dry Gas Temperature	32.08	-	°C	-
Air Velocity	28.38	-	m/s	U.S.EPA Method 2
Absolute Stack Pressure	745.87	-	mm.Hg	U.S.EPA Method 2
Flow Rate (Std)	788,374	-	Nm ³ /hr	U.S.EPA Method 2
Moisture	12.10	-	%	U.S.EPA Method 4
O ₂	9.77	-	%	U.S.EPA Method 3A
CO ₂	9.81	-	%	U.S.EPA Method 3A
CO	411.00	-	ppm	U.S.EPA Method 3A
Dioxins and Furans (Total)	0.312	-	ng/Nm ³	U.S.EPA Method 23
Dioxins and Furans (TEQ)	0.0045	≤ 0.5 ^I	ngTEQ/Nm ³ ^{II}	U.S.EPA Method 23

หมายเหตุ :

- ค่ามาตรฐานที่ใช้มาจากประกาศกระทรวงทรัพยากรธรรมชาติและสิ่งแวดล้อม เรื่อง กำหนดมาตรฐานควบคุมการปล่อยทิ้งอากาศเสียจากโรงงานปูนซีเมนต์ ที่ใช้ของเสียเป็นเชื้อเพลิงหรือเป็นวัตถุดิบในการผลิต (พ.ศ. 2549)
- ผลการวิเคราะห์/ทดสอบ : สภาวะ Std คือ สภาวะอ้างอิง อุณหภูมิ 25 °C, ความดัน 1 บรรยากาศ หรือ 760 มิลลิเมตรปรอท ที่สภาวะแห้ง (dry basis) และ Excess Oxygen 7%
- * Mixing Fuel : Petcoke + Coal + Biomass + RDF
- วิเคราะห์โดยผู้รับเหมาช่วงของห้องปฏิบัติการ : บริษัท เทแอลเอส แลบบอราทอรี กรุ๊ป (ประเทศไทย) จำกัด (ว-๒๐๔)

ภาพถ่ายจุดตรวจวัด



ชื่อผู้เก็บตัวอย่าง นายนิพล เบ้าคำ เลขทะเบียน ว-๑๖๔-จ-๐๐๖๐
 ชื่อห้องปฏิบัติการ บริษัท เอส ซี ไอ อีโค เซอร์วิส เซส จำกัด เลขทะเบียน ว-๑๖๔

(รับรองผลเฉพาะตัวอย่างที่ได้วิเคราะห์/ทดสอบเท่านั้น)

เจ้าหน้าที่ประจำห้องวิเคราะห์



(นายสุทัศน์ รูปเหลือง)

เลขทะเบียน ว-๑๖๔-จ-๐๐๑๒

....22..../....04..../....68....

ผู้ควบคุมห้องวิเคราะห์

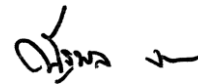

(นายณัฐพล งามกาละ)

เลขทะเบียน ว-๑๖๔-ค-๐๐๐๕

....22..../....04..../....68....

ห้ามคัดถ่ายรายงานผลการวิเคราะห์/ทดสอบนี้แต่เพียงบางส่วน โดยไม่ได้รับอนุญาตจากห้องปฏิบัติการเป็นลายลักษณ์อักษร



SCG

Industrial Service and Lab

SCI ECO Services Company Limited

33/2 Moo 3 , Banpa , Kaeng Khoi , Saraburi 18110 , Thailand

Environment Telephone : +66 (0) 3627 3099 Fax : +66 (0) 3627 3100

www.scieco.co.th E-Mail : environmentalmkt@scg.com

รายงานผลการตรวจวัดไดออกซินจากปล่อง

จุดตรวจวัด : Kiln (EIA)

Report No. TREL25/00019-3

โรงงาน/บริษัท บริษัท เอสซีจี ซีเมนต์ จำกัด (โรงไฟฟ้าลมนร้อนทั้งเขาวง)

ที่อยู่ 42 หมู่ 2 ถ.หน้าพระลาน-บ้านครัว ต.เขาวง อ.พระพุทธรบาท จ.สระบุรี 18120

วันที่รับตัวอย่าง 14/03/68

วันที่วิเคราะห์

14/03/68 – 07/04/68

หมายเลขตัวอย่าง AEL25/023296

วันที่ตรวจวัด (เวลา)

13/03/68 (10:00 น. – 16:00 น.)

ผลการวิเคราะห์/ทดสอบ

พารามิเตอร์	ผลการตรวจวัด ¹ (ng/Nm ³)	ผลการตรวจวัด ² at 7% O ₂ (ng/Nm ³)
Sum Tetra CDF	0.065	0.082
Sum Tetra CDD	0.000	0.000
Sum Penta CDF	0.081	0.101
Sum Penta CDD	0.000	0.000
Sum Hexa CDF	0.089	0.111
Sum Hexa CDD	0.000	0.000
Sum Hepta CDF	0.015	0.019
Sum Hepta CDD	0.000	0.000
OCDF	0.000	0.000
OCDD	0.000	0.000
Dioxins and Furans (Total)	0.250	0.312

หมายเหตุ :

- ผลการวิเคราะห์/ทดสอบ : สภาวะ Std คือ สภาวะอ้างอิง อุณหภูมิ 25 °C, ความดัน 1 บรรยากาศ หรือ 760 มิลลิเมตรปรอท ที่สภาวะแห้ง (dry basis)
- ผลการวิเคราะห์/ทดสอบ : สภาวะ Std คือ สภาวะอ้างอิง อุณหภูมิ 25 °C, ความดัน 1 บรรยากาศ หรือ 760 มิลลิเมตรปรอท ที่สภาวะแห้ง (dry basis) และ Excess Oxygen 7%
- วิเคราะห์โดยผู้รับเหมาช่วงของห้องปฏิบัติการ : บริษัท เอแอลเอส แลบบอราทอรี กรุ๊ป (ประเทศไทย) จำกัด (ว-๒๐๑๔)

ชื่อผู้เก็บตัวอย่าง นายนิพล เบ้าคำ เลขทะเบียน ว-๑๖๙-จ-๐๐๖๐

ชื่อห้องปฏิบัติการ บริษัท เอส ซี ไอ อีโค เซอร์วิส จำกัด เลขทะเบียน ว-๑๖๙

(รับรองผลเฉพาะตัวอย่างที่ได้วิเคราะห์/ทดสอบเท่านั้น)

เจ้าหน้าที่ประจำห้องวิเคราะห์

(นายสุทัศน์ รูปเหลือง)

เลขทะเบียน ว-๑๖๙-จ-๐๐๑๒

....22..../....04..../....68....

ผู้ควบคุมห้องวิเคราะห์

(นายนิพล เบ้าคำ)

เลขทะเบียน ว-๑๖๙-จ-๐๐๐๕

....22..../....04..../....68....

ห้ามคัดถ่ายรายงานผลการวิเคราะห์/ทดสอบนี้แต่เพียงบางส่วน โดยไม่ได้รับอนุญาตจากห้องปฏิบัติการเป็นลายลักษณ์อักษร



SCG

Industrial Service and Lab

SCI ECO Services Company Limited

33/2 Moo 3 , Banpa , Kaeng Khoi , Saraburi 18110 , Thailand

Environment Telephone : +66 (0) 3627 3099 Fax : +66 (0) 3627 3100

www.scieco.co.th E-Mail : environmentalmkt@scg.com

รายงานผลการตรวจวัดไดออกซินจากปล่อง

จุดตรวจวัด : Kiln (EIA)

Report No. TREL25/00019-3

โรงงาน/บริษัท บริษัท เอสซีจี ซีเมนต์ จำกัด (โรงไฟฟ้าลมนร้อนทั้งเขาวง)

ที่อยู่ 42 หมู่ 2 ถ.หน้าพระลาน-บ้านครัว ต.เขาวง อ.พระพุทธรบาท จ.สระบุรี 18120

วันที่รับตัวอย่าง 14/03/68

วันที่วิเคราะห์

14/03/68 – 07/04/68

หมายเลขตัวอย่าง AEL25/023296

วันที่ตรวจวัด (เวลา)

13/03/68 (10:00 น. – 16:00 น.)

ผลการวิเคราะห์/ทดสอบ

ชื่อสารประกอบ	ng/Nm ³	TEF	มาตรฐาน (ng/Nm ³)	ผลการตรวจวัด ^{II} (ngTEQ/Nm ³)	ผลการตรวจวัด ^{III} at 7%O ₂ (ngTEQ/Nm ³)
2,3,7,8-TCDF	0.0017	0.1	-	0.0002	0.0002
2,3,7,8-TCDD	0.0000	1.0	-	0.0000	0.0000
1,2,3,7,8-PeCDF	0.0026	0.03	-	0.0001	0.0001
2,3,4,7,8-PeCDF	0.0038	0.3	-	0.0011	0.0014
1,2,3,7,8-PeCDD	0.0000	1.0	-	0.0000	0.0000
1,2,3,4,7,8-HxCDF	0.0089	0.1	-	0.0009	0.0011
1,2,3,6,7,8-HxCDF	0.0083	0.1	-	0.0008	0.0010
2,3,4,6,7,8-HxCDF	0.0032	0.1	-	0.0003	0.0004
1,2,3,7,8,9-HxCDF	0.0000	0.1	-	0.0000	0.0000
1,2,3,4,7,8-HxCDD	0.0000	0.1	-	0.0000	0.0000
1,2,3,6,7,8-HxCDD	0.0000	0.1	-	0.0000	0.0000
1,2,3,7,8,9-HxCDD	0.0000	0.1	-	0.0000	0.0000
1,2,3,4,6,7,8-HpCDF	0.0108	0.01	-	0.0001	0.0001
1,2,3,4,7,8,9-HpCDF	0.0040	0.01	-	0.0000	0.0001
1,2,3,4,6,7,8-HpCDD	0.0000	0.01	-	0.0000	0.0000
OCDF	0.0000	0.0003	-	0.0000	0.0000
OCDD	0.0000	0.0003	-	0.0000	0.0000
Dioxins and Furans (TEQ)	0.0434	-	≤ 0.5 ^I	0.0036	0.0045

หมายเหตุ :

- ค่ามาตรฐานที่ใช้มาจากประกาศกระทรวงทรัพยากรธรรมชาติและสิ่งแวดล้อม เรื่อง กำหนดมาตรฐานควบคุมการปล่อยทิ้งอากาศเสียจากโรงงานปูนซีเมนต์ที่ใช้ของเสียเป็นเชื้อเพลิงหรือเป็นวัตถุดิบในการผลิต (พ.ศ. 2549)
- ผลการวิเคราะห์/ทดสอบ : สภาวะ Std คือ สภาวะอ้างอิง อุณหภูมิ 25 °C, ความดัน 1 บรรยากาศ หรือ 760 มิลลิเมตรปรอท ที่สภาวะแห้ง (dry basis)
- ผลการวิเคราะห์/ทดสอบ : สภาวะ Std คือ สภาวะอ้างอิง อุณหภูมิ 25 °C, ความดัน 1 บรรยากาศ หรือ 760 มิลลิเมตรปรอท ที่สภาวะแห้ง (dry basis) และ Excess Oxygen 7%
- วิเคราะห์โดยผู้รับเหมาช่วงของห้องปฏิบัติการ : บริษัท เอแอลเอส แลบบอราทอรี กรุ๊ป (ประเทศไทย) จำกัด (ว-๒๐๔)

ชื่อผู้เก็บตัวอย่าง นายนิพล เบ้าคำ เลขทะเบียน ว-๑๖๙-จ-๐๐๖๐

ชื่อห้องปฏิบัติการ บริษัท เอส ซี ไอ โอเค เซอร์วิส จำกัด เลขทะเบียน ว-๑๖๙

(รับรองผลเฉพาะตัวอย่างที่ได้วิเคราะห์/ทดสอบเท่านั้น)

เจ้าหน้าที่ประจำห้องวิเคราะห์

(นายสุทัศน์ รูปเหลือง)

เลขทะเบียน ว-๑๖๙-จ-๐๐๑๒

....22..../....04..../....68....

ผู้ควบคุมห้องวิเคราะห์

(นายณัฐพล งามกาละ)

เลขทะเบียน ว-๑๖๙-ค-๐๐๐๕

....22..../....04..../....68....

ห้ามคัดถ่ายรายงานผลการวิเคราะห์/ทดสอบนี้แต่เพียงบางส่วน โดยไม่ได้รับอนุญาตจากห้องปฏิบัติการเป็นลายลักษณ์อักษร

อาชีพน้ามัยและความปลอดภัย





Industrial Service and Lab SCI ECO Services Company Limited

33/2 Moo 3, Banpa, Kaeng Khoi, Saraburi 18110, Thailand
Environment Telephone: +66 (0) 3627 3099 Fax: +66 (0) 3627 3100
www.scieco.co.th E-Mail: environmentalmkt@scg.com



รายงานผลการตรวจวัดระดับเสียงที่สัมผัสในหูของพนักงาน

Report No. TREL25/00019-6

โรงงาน/บริษัท

บริษัท เอสซีจี ซิเมนต์ จำกัด (โรงไฟฟ้าลมนร้อนทั้งเขาวง)

ที่อยู่

42 หมู่ 2 ถ.หน้าพระลาน-บ้านครัว ต.เขาวง อ.พระพุทธบาท จ.สระบุรี 18120

หมายเลขตัวอย่าง

AEL25/003262

ผลการวิเคราะห์/ทดสอบ

ลำดับที่	ตำแหน่งจุดตรวจวัด	วัน/เดือน/ปี ที่เก็บตัวอย่าง	ผลการตรวจวัด ^{IV}			
			% Dose	TWA dB(A)	Lmax dB(A)	Lpeak dB
	โซน WHG (EIA)					
1.	พนักงานประจำศูนย์ T/G Building ชั้น 3 ภายในห้องเก็บเสียง (กังหันไอน้ำและเครื่องกำเนิดไฟฟ้า) (คุณจุลวัฒน์ ท.)	28/11/68 (08:00 น. – 16:00 น.)	51.6	82.1	114.1	130.0

หมายเหตุ :

- OSHA Technical Manual (OTM) Section III: Chapter 5 Sound Level & Noise Dose Measurement (August 2013)
- Occupational Safety & Health Administration. U.S. Department of Labor Regulation (Standards-29 CFR)
Occupational noise exposure -1910.95
- ประกาศกรมสวัสดิการและคุ้มครองแรงงาน เรื่องมาตรฐานระดับเสียงที่ยอมให้ลูกจ้างได้รับเฉลี่ยตลอดระยะเวลาการทำงานในแต่ละวัน พ.ศ. 2561
ลงวันที่ 26 มกราคม พ.ศ. 2561
- วิเคราะห์ที่ภาคสนาม
- ตรวจวัดโดย Noise Dosimeter ยี่ห้อ : 3M รุ่น : Eg5-D Serial No. : ESL010111

(รับรองผลเฉพาะตัวอย่างที่ได้วิเคราะห์/ทดสอบเท่านั้น)

นิติบุคคลผู้ดำเนินการตรวจวัดและวิเคราะห์สภาวะการทำงาน
(ผู้อนุมัติรายงานผล)



(นางสาวเหนือฝั้น สังข์ชุม)
ใบอนุญาตเลขที่
๐๔๐๓-๐๓-๒๕๖๕-๐๐๕๒
....24.... /12.... /68....

ห้ามคัดถ่ายรายงานผลการวิเคราะห์/ทดสอบนี้แต่เพียงบางส่วน โดยไม่ได้รับอนุญาตจากห้องปฏิบัติการเป็นลายลักษณ์อักษร

รายงานผลการตรวจวัดระดับเสียง Leq (TWA) 8 hrs. ในสถานที่ทำงาน

Report No. TREL25/00019-6

โรงงาน/บริษัท

บริษัท เอสซีจี ซีเมนต์ จำกัด (โรงไฟฟ้าลมนร้อนทั้งเขาวง)

ที่อยู่

42 หมู่ 2 ถ.หน้าพระลาน-บ้านครัว ต.เขาวง อ.พระพุทธบาท จ.สระบุรี 18120

วันที่ตรวจวัด

09 - 10/12/68

ตำแหน่งจุดตรวจวัด

โซน WHG

หมายเลขตัวอย่าง

AEL25/003255

T/G Building ชั้น 3 ภายนอกห้อง

ผลการวิเคราะห์/ทดสอบ

เก็บเสียง (เครื่องกำเนิดไฟฟ้า) (EIA)

เวลา	ระดับเสียง Leq (TWA) : dB(A)		ระดับเสียง Lmax : dB(A)		ระดับเสียง Lpeak : dB		31.5 Hz	63 Hz	125 Hz	250 Hz	500 Hz	1K Hz	2K Hz	4K Hz	8K Hz	16K Hz
04:00 PM – 05:00 PM	86.8		87.6		108.4		-	-	-	-	-	-	-	-	-	-
05:00 PM – 06:00 PM	87.2		88.0		108.7		-	-	-	-	-	-	-	-	-	-
06:00 PM – 07:00 PM	86.8		87.7		108.9		-	-	-	-	-	-	-	-	-	-
07:00 PM – 08:00 PM	87.1		88.0		108.9		-	-	-	-	-	-	-	-	-	-
08:00 PM – 09:00 PM	87.5		88.3		108.6		-	-	-	-	-	-	-	-	-	-
09:00 PM – 10:00 PM	90.0		91.8		109.7		-	-	-	-	-	-	-	-	-	-
10:00 PM – 11:00 PM	89.1		89.7		108.6		-	-	-	-	-	-	-	-	-	-
11:00 PM – 12:00 AM	88.1		89.3		110.1		-	-	-	-	-	-	-	-	-	-
	Leq (TWA) 8 hrs.	88.0	Lmax 8 hrs.	91.8	Lpeak 8 hrs.	110.1	47.6	64.2	71.9	78.8	76.5	83.3	85.3	84.5	72.2	50.3
	มาตรฐาน dB(A) ⁱ	≤ 85	มาตรฐาน dB(A) ⁱⁱ	≤ 115	มาตรฐาน dB ⁱⁱⁱ	≤ 140										

หมายเหตุ :

- ค่ามาตรฐานที่ใช้มาจากประกาศกรมสวัสดิการและคุ้มครองแรงงาน เรื่อง มาตรฐานระดับเสียงที่ยอมให้ลูกจ้างได้รับเฉลี่ยตลอดระยะเวลาการทำงานในแต่ละวัน พ.ศ. 2561
- ค่ามาตรฐานที่ใช้มาจากกฎกระทรวง กำหนดมาตรฐานในการบริหาร จัดการ และดำเนินการด้านความปลอดภัย อาชีวอนามัย และสภาพแวดล้อมในการทำงานเกี่ยวกับความร้อน แสงสว่าง และเสียง พ.ศ. 2559
- ISO 11202:2010
 - ประกาศกระทรวงอุตสาหกรรม เรื่องมาตรการคุ้มครองความปลอดภัยในการประกอบกิจการโรงงาน เกี่ยวกับสภาพแวดล้อมในการทำงาน พ.ศ. 2546 ลงวันที่ 6 พฤศจิกายน พ.ศ. 2546
 - ประกาศกรมสวัสดิการและคุ้มครองแรงงาน เรื่องมาตรฐานระดับเสียงที่ยอมให้ลูกจ้างได้รับเฉลี่ยตลอดระยะเวลาการทำงานในแต่ละวัน พ.ศ. 2561 ลงวันที่ 26 มกราคม พ.ศ. 2561
 - กฎกระทรวงกำหนดมาตรฐานในการบริหาร จัดการ และดำเนินการด้านความปลอดภัย อาชีวอนามัย และสภาพแวดล้อมในการทำงานเกี่ยวกับความร้อน แสงสว่าง และเสียง พ.ศ. 2559 ลงวันที่ 17 ตุลาคม พ.ศ. 2559
 - ประกาศกรมสวัสดิการและคุ้มครองแรงงาน เรื่องหลักเกณฑ์ วิธีการตรวจวัดและการวิเคราะห์สภาวะการทำงานเกี่ยวกับระดับความร้อน แสงสว่าง หรือเสียง รวมทั้งระยะเวลา และประเภทกิจการที่ต้องดำเนินการ พ.ศ. 2561 ลงวันที่ 12 มีนาคม พ.ศ. 2561
 - ประกาศกรมสวัสดิการและคุ้มครองแรงงาน เรื่องหลักเกณฑ์ วิธีการตรวจวัดและการวิเคราะห์สภาวะการทำงานเกี่ยวกับระดับความร้อน แสงสว่าง หรือเสียง รวมทั้งระยะเวลา และประเภทกิจการที่ต้องดำเนินการ (ฉบับที่ 2) พ.ศ. 2565 ลงวันที่ 11 มกราคม พ.ศ. 2565
- วิเคราะห์ที่ภาคสนาม
 - ตรวจวัดโดย Sound Level Meter ยี่ห้อ : RION รุ่น : NL-52A Serial No. : 00620676
 - * สภาวะขณะทำการตรวจวัด : เสียงดังเกิดจากเครื่องจักรกำลังทำงาน

(รับรองผลเฉพาะตัวอย่างที่ได้วิเคราะห์/ทดสอบเท่านั้น)

นิติบุคคลผู้ดำเนินการตรวจวัดและวิเคราะห์สภาวะการทำงาน
 (ผู้อนุมัติรายงานผล)



(นางสาวเหนือฝัน สังข์ชุม)

ใบอนุญาตเลขที่

๐๔๐๓-๐๓-๒๕๖๕-๐๐๕๒

....24.... /12.... /68....

ห้ามคัดถ่ายรายงานผลการวิเคราะห์/ทดสอบนี้แต่เพียงบางส่วน โดยไม่ได้รับอนุญาตจากห้องปฏิบัติการเป็นลายลักษณ์อักษร

รายงานผลการตรวจวัดระดับเสียง Leq (TWA) 8 hrs. ในสถานที่ทำงาน

Report No. TREL25/00019-6

โรงงาน/บริษัท

บริษัท เอสซีจี ซีเมนต์ จำกัด (โรงไฟฟ้าลมนร้อนทั้งเขาวง)

ที่อยู่

42 หมู่ 2 ถ.หน้าพระลาน-บ้านครัว ต.เขาวง อ.พระพุทธบาท จ.สระบุรี 18120

วันที่ตรวจวัด

10/12/68

ตำแหน่งจุดตรวจวัด

โซน WHG

หมายเลขตัวอย่าง

AEL25/003254

T/G Building ชั้น 3 ภายในห้อง

ผลการวิเคราะห์/ทดสอบ

เก็บเสียง (กึ่งอัตโนมัติ) (EIA)

เวลา	ระดับเสียง Leq (TWA) : dB(A)		ระดับเสียง Lmax : dB(A)		ระดับเสียง Lpeak : dB		31.5 Hz	63 Hz	125 Hz	250 Hz	500 Hz	1K Hz	2K Hz	4K Hz	8K Hz	16K Hz
12:00 AM – 01:00 AM	87.7		89.5		107.2		-	-	-	-	-	-	-	-	-	-
01:00 AM – 02:00 AM	87.9		88.4		106.5		-	-	-	-	-	-	-	-	-	-
02:00 AM – 03:00 AM	87.8		88.3		106.6		-	-	-	-	-	-	-	-	-	-
03:00 AM – 04:00 AM	87.8		88.3		106.8		-	-	-	-	-	-	-	-	-	-
04:00 AM – 05:00 AM	87.8		88.2		106.7		-	-	-	-	-	-	-	-	-	-
05:00 AM – 06:00 AM	88.1		88.6		106.7		-	-	-	-	-	-	-	-	-	-
06:00 AM – 07:00 AM	87.8		88.6		106.4		-	-	-	-	-	-	-	-	-	-
07:00 AM – 08:00 AM	87.6		88.1		106.5		-	-	-	-	-	-	-	-	-	-
	Leq (TWA) 8 hrs.	87.8	Lmax 8 hrs.	89.5	Lpeak 8 hrs.	107.2	43.1	59.3	68.4	75.7	77.9	83.7	82.5	78.7	67.6	48.5
	มาตรฐาน dB(A) ⁱ	≤ 85	มาตรฐาน dB(A) ⁱⁱ	≤ 115	มาตรฐาน dB ⁱⁱⁱ	≤ 140										

หมายเหตุ :

- ค่ามาตรฐานที่ใช้มาจากประกาศกรมสวัสดิการและคุ้มครองแรงงาน เรื่อง มาตรฐานระดับเสียงที่ยอมให้ลูกจ้างได้รับเฉลี่ยตลอดระยะเวลาการทำงานในแต่ละวัน พ.ศ. 2561
- ค่ามาตรฐานที่ใช้มาจากกฎกระทรวง กำหนดมาตรฐานในการบริหาร จัดการ และดำเนินการด้านความปลอดภัย อาชีวอนามัย และสภาพแวดล้อมในการทำงานเกี่ยวกับความร้อน แสงสว่าง และเสียง พ.ศ. 2559
- ISO 11202:2010
 - ประกาศกระทรวงอุตสาหกรรม เรื่องมาตรการคุ้มครองความปลอดภัยในการประกอบกิจการโรงงาน เกี่ยวกับสภาพแวดล้อมในการทำงาน พ.ศ. 2546 ลงวันที่ 6 พฤศจิกายน พ.ศ. 2546
 - ประกาศกรมสวัสดิการและคุ้มครองแรงงาน เรื่องมาตรฐานระดับเสียงที่ยอมให้ลูกจ้างได้รับเฉลี่ยตลอดระยะเวลาการทำงานในแต่ละวัน พ.ศ. 2561 ลงวันที่ 26 มกราคม พ.ศ. 2561
 - กฎกระทรวงกำหนดมาตรฐานในการบริหาร จัดการ และดำเนินการด้านความปลอดภัย อาชีวอนามัย และสภาพแวดล้อมในการทำงานเกี่ยวกับความร้อน แสงสว่าง และเสียง พ.ศ. 2559 ลงวันที่ 17 ตุลาคม พ.ศ. 2559
 - ประกาศกรมสวัสดิการและคุ้มครองแรงงาน เรื่องหลักเกณฑ์ วิธีการตรวจวัดและการวิเคราะห์สภาพการทำงานเกี่ยวกับระดับความร้อน แสงสว่าง หรือเสียง รวมทั้งระยะเวลา และประเภทกิจการที่ต้องดำเนินการ พ.ศ. 2561 ลงวันที่ 12 มีนาคม พ.ศ. 2561
 - ประกาศกรมสวัสดิการและคุ้มครองแรงงาน เรื่องหลักเกณฑ์ วิธีการตรวจวัดและการวิเคราะห์สภาพการทำงานเกี่ยวกับระดับความร้อน แสงสว่าง หรือเสียง รวมทั้งระยะเวลา และประเภทกิจการที่ต้องดำเนินการ (ฉบับที่ 2) พ.ศ. 2565 ลงวันที่ 11 มกราคม พ.ศ. 2565
- วิเคราะห์ที่ภาคสนาม
 - ตรวจวัดโดย Sound Level Meter ยี่ห้อ : RION รุ่น : NL-42 Serial No. : 00409057
 - * สภาพขณะทำการตรวจวัด : เสียงดังเกิดจากเครื่องจักรกำลังทำงาน

(รับรองผลเฉพาะตัวอย่างที่ได้วิเคราะห์/ทดสอบเท่านั้น)

นิติบุคคลผู้ดำเนินการตรวจวัดและวิเคราะห์สภาพการทำงาน
 (ผู้อนุมัติรายงานผล)



(นางสาวเหนือฝัน สังข์ชุม)

ใบอนุญาตเลขที่

๐๔๐๓-๐๓-๒๕๖๕-๐๐๕๒

....24..../....12..../....68....

ห้ามคัดถ่ายรายงานผลการวิเคราะห์/ทดสอบนี้แต่เพียงบางส่วน โดยไม่ได้รับอนุญาตจากห้องปฏิบัติการเป็นลายลักษณ์อักษร

รายงานผลการตรวจวัดระดับเสียง Leq (TWA) 8 hrs. ในสถานที่ทำงาน

Report No. TREL25/00019-6

โรงงาน/บริษัท

บริษัท เอสซีจี ซีเมนต์ จำกัด (โรงไฟฟ้าลมนร้อนทั้งเขาวง)

ที่อยู่

42 หมู่ 2 ถ.หน้าพระลาน-บ้านครัว ต.เขาวง อ.พระพุทธบาท จ.สระบุรี 18120

วันที่ตรวจวัด

10/12/68

ตำแหน่งจุดตรวจวัด

โซน WHG

หมายเลขตัวอย่าง

AEL25/003253

ห้องส่งน้ำ (EIA)

ผลการวิเคราะห์/ทดสอบ

เวลา	ระดับเสียง Leq (TWA) : dB(A)		ระดับเสียง Lmax : dB(A)		ระดับเสียง Lpeak : dB		31.5 Hz	63 Hz	125 Hz	250 Hz	500 Hz	1K Hz	2K Hz	4K Hz	8K Hz	16K Hz
08:00 AM – 09:00 AM	92.6		94.6		112.1		-	-	-	-	-	-	-	-	-	-
09:00 AM – 10:00 AM	92.4		92.9		112.2		-	-	-	-	-	-	-	-	-	-
10:00 AM – 11:00 AM	92.8		93.6		112.2		-	-	-	-	-	-	-	-	-	-
11:00 AM – 12:00 PM	92.0		93.0		112.6		-	-	-	-	-	-	-	-	-	-
12:00 PM – 01:00 PM	92.4		93.4		112.1		-	-	-	-	-	-	-	-	-	-
01:00 PM – 02:00 PM	92.8		94.7		113.0		-	-	-	-	-	-	-	-	-	-
02:00 PM – 03:00 PM	92.5		94.5		112.8		-	-	-	-	-	-	-	-	-	-
03:00 PM – 04:00 PM	92.4		92.9		112.6		-	-	-	-	-	-	-	-	-	-
	Leq (TWA) 8 hrs.	92.5	Lmax 8 hrs.	94.7	Lpeak 8 hrs.	113.0	53.2	67.9	69.8	85.6	79.8	86.2	89.9	90.4	77.2	57.7
	มาตรฐาน dB(A) ⁱ	≤ 85	มาตรฐาน dB(A) ⁱⁱ	≤ 115	มาตรฐาน dB ⁱⁱⁱ	≤ 140										

หมายเหตุ :

- ค่ามาตรฐานที่ใช้มาจากประกาศกรมสวัสดิการและคุ้มครองแรงงาน เรื่อง มาตรฐานระดับเสียงที่ยอมให้ลูกจ้างได้รับเฉลี่ยตลอดระยะเวลาการทำงานในแต่ละวัน พ.ศ. 2561
- ค่ามาตรฐานที่ใช้มาจากกฎกระทรวง กำหนดมาตรฐานในการบริหาร จัดการ และดำเนินการด้านความปลอดภัย อาชีวอนามัย และสภาพแวดล้อมในการทำงานเกี่ยวกับความร้อน แสงสว่าง และเสียง พ.ศ. 2559
- ISO 11202:2010
 - ประกาศกระทรวงอุตสาหกรรม เรื่องมาตรการคุ้มครองความปลอดภัยในการประกอบกิจการโรงงาน เกี่ยวกับสภาพแวดล้อมในการทำงาน พ.ศ. 2546 ลงวันที่ 6 พฤศจิกายน พ.ศ. 2546
 - ประกาศกรมสวัสดิการและคุ้มครองแรงงาน เรื่องมาตรฐานระดับเสียงที่ยอมให้ลูกจ้างได้รับเฉลี่ยตลอดระยะเวลาการทำงานในแต่ละวัน พ.ศ. 2561 ลงวันที่ 26 มกราคม พ.ศ. 2561
 - กฎกระทรวงกำหนดมาตรฐานในการบริหาร จัดการ และดำเนินการด้านความปลอดภัย อาชีวอนามัย และสภาพแวดล้อมในการทำงานเกี่ยวกับความร้อน แสงสว่าง และเสียง พ.ศ. 2559 ลงวันที่ 17 ตุลาคม พ.ศ. 2559
 - ประกาศกรมสวัสดิการและคุ้มครองแรงงาน เรื่องหลักเกณฑ์ วิธีการตรวจวัดและการวิเคราะห์สภาวะการทำงานเกี่ยวกับระดับความร้อน แสงสว่าง หรือเสียง รวมทั้งระยะเวลา และประเภทกิจการที่ต้องดำเนินการ พ.ศ. 2561 ลงวันที่ 12 มีนาคม พ.ศ. 2561
 - ประกาศกรมสวัสดิการและคุ้มครองแรงงาน เรื่องหลักเกณฑ์ วิธีการตรวจวัดและการวิเคราะห์สภาวะการทำงานเกี่ยวกับระดับความร้อน แสงสว่าง หรือเสียง รวมทั้งระยะเวลา และประเภทกิจการที่ต้องดำเนินการ (ฉบับที่ 2) พ.ศ. 2565 ลงวันที่ 11 มกราคม พ.ศ. 2565
- วิเคราะห์ที่ภาคสนาม
 - ตรวจวัดโดย Sound Level Meter ยี่ห้อ : RION รุ่น : NL-52A Serial No. : 00620673
 - * สภาวะขณะทำการตรวจวัด : เสียงดังเกิดจากเครื่องจักรกำลังทำงาน

(รับรองผลเฉพาะตัวอย่างที่ได้วิเคราะห์/ทดสอบเท่านั้น)

นิติบุคคลผู้ดำเนินการตรวจวัดและวิเคราะห์สภาวะการทำงาน
 (ผู้อนุมัติรายงานผล)



(นางสาวเหนือฝัน สังข์ชุม)

ใบอนุญาตเลขที่

๐๔๐๓-๐๓-๒๕๖๕-๐๐๕๒

....24..../....12..../....68....

ห้ามคัดถ่ายรายงานผลการวิเคราะห์/ทดสอบนี้แต่เพียงบางส่วน โดยไม่ได้รับอนุญาตจากห้องปฏิบัติการเป็นลายลักษณ์อักษร

รายงานผลการตรวจวัดระดับเสียง Leq (TWA) 8 hrs. ในสถานที่ทำงาน

Report No. TREL25/00019-6

โรงงาน/บริษัท

บริษัท เอสซีจี ซีเมนต์ จำกัด (โรงไฟฟ้าลมนร้อนทั้งเขาวง)

ที่อยู่

42 หมู่ 2 ถ.หน้าพระลาน-บ้านครัว ต.เขาวง อ.พระพุทธบาท จ.สระบุรี 18120

วันที่ตรวจวัด

09 - 10/12/68

ตำแหน่งจุดตรวจวัด

โซน WHG

หมายเลขตัวอย่าง

AEL25/003252

บริเวณบ่ม (EIA)

ผลการวิเคราะห์/ทดสอบ

เวลา	ระดับเสียง Leq (TWA) : dB(A)		ระดับเสียง Lmax : dB(A)		ระดับเสียง Lpeak : dB		31.5 Hz	63 Hz	125 Hz	250 Hz	500 Hz	1K Hz	2K Hz	4K Hz	8K Hz	16K Hz
04:00 PM – 05:00 PM	92.6		94.6		112.1		-	-	-	-	-	-	-	-	-	-
05:00 PM – 06:00 PM	92.4		92.9		112.2		-	-	-	-	-	-	-	-	-	-
06:00 PM – 07:00 PM	92.8		93.6		112.2		-	-	-	-	-	-	-	-	-	-
07:00 PM – 08:00 PM	92.0		93.0		112.6		-	-	-	-	-	-	-	-	-	-
08:00 PM – 09:00 PM	92.4		93.4		112.1		-	-	-	-	-	-	-	-	-	-
09:00 PM – 10:00 PM	92.8		94.7		113.0		-	-	-	-	-	-	-	-	-	-
10:00 PM – 11:00 PM	92.6		94.6		114.8		-	-	-	-	-	-	-	-	-	-
11:00 PM – 12:00 AM	92.8		94.3		112.6		-	-	-	-	-	-	-	-	-	-
	Leq (TWA) 8 hrs.	92.6	Lmax 8 hrs.	94.7	Lpeak 8 hrs.	114.8	52.5	68.7	73.8	84.8	79.4	85.8	87.6	85.6	73.9	54.0
	มาตรฐาน dB(A) ⁱ	≤ 85	มาตรฐาน dB(A) ⁱⁱ	≤ 115	มาตรฐาน dB ⁱⁱ	≤ 140										

หมายเหตุ :

- ค่ามาตรฐานที่ใช้มาจากประกาศกรมสวัสดิการและคุ้มครองแรงงาน เรื่อง มาตรฐานระดับเสียงที่ยอมให้ลูกจ้างได้รับเฉลี่ยตลอดระยะเวลาการทำงานในแต่ละวัน พ.ศ. 2561
- ค่ามาตรฐานที่ใช้มาจากกฎกระทรวง กำหนดมาตรฐานในการบริหาร จัดการ และดำเนินการด้านความปลอดภัย อาชีวอนามัย และสภาพแวดล้อมในการทำงานเกี่ยวกับความร้อน แสงสว่าง และเสียง พ.ศ. 2559
- ISO 11202:2010
 - ประกาศกระทรวงอุตสาหกรรม เรื่องมาตรการคุ้มครองความปลอดภัยในการประกอบกิจการโรงงาน เกี่ยวกับสภาพแวดล้อมในการทำงาน พ.ศ. 2546 ลงวันที่ 6 พฤศจิกายน พ.ศ. 2546
 - ประกาศกรมสวัสดิการและคุ้มครองแรงงาน เรื่องมาตรฐานระดับเสียงที่ยอมให้ลูกจ้างได้รับเฉลี่ยตลอดระยะเวลาการทำงานในแต่ละวัน พ.ศ. 2561 ลงวันที่ 26 มกราคม พ.ศ. 2561
 - กฎกระทรวงกำหนดมาตรฐานในการบริหาร จัดการ และดำเนินการด้านความปลอดภัย อาชีวอนามัย และสภาพแวดล้อมในการทำงานเกี่ยวกับความร้อน แสงสว่าง และเสียง พ.ศ. 2559 ลงวันที่ 17 ตุลาคม พ.ศ. 2559
 - ประกาศกรมสวัสดิการและคุ้มครองแรงงาน เรื่องหลักเกณฑ์ วิธีการตรวจวัดและการวิเคราะห์สภาวะการทำงานเกี่ยวกับระดับความร้อน แสงสว่าง หรือเสียง รวมทั้งระยะเวลา และประเภทกิจการที่ต้องดำเนินการ พ.ศ. 2561 ลงวันที่ 12 มีนาคม พ.ศ. 2561
 - ประกาศกรมสวัสดิการและคุ้มครองแรงงาน เรื่องหลักเกณฑ์ วิธีการตรวจวัดและการวิเคราะห์สภาวะการทำงานเกี่ยวกับระดับความร้อน แสงสว่าง หรือเสียง รวมทั้งระยะเวลา และประเภทกิจการที่ต้องดำเนินการ (ฉบับที่ 2) พ.ศ. 2565 ลงวันที่ 11 มกราคม พ.ศ. 2565
- วิเคราะห์ที่ภาคสนาม
 - ตรวจวัดโดย Sound Level Meter ยี่ห้อ : RION รุ่น : NL-52A Serial No. : 00620673
 - * สภาวะขณะทำการตรวจวัด : เสียงดังเกิดจากเครื่องจักรกำลังทำงาน

(รับรองผลเฉพาะตัวอย่างที่ได้วิเคราะห์/ทดสอบเท่านั้น)

นิติบุคคลผู้ดำเนินการตรวจวัดและวิเคราะห์สภาวะการทำงาน
 (ผู้อนุมัติรายงานผล)



(นางสาวเหนือฝัน สังข์ชุม)

ใบอนุญาตเลขที่

๐๔๐๓-๐๓-๒๕๖๕-๐๐๕๒

....24.... /12.... /68....

ห้ามคัดถ่ายรายงานผลการวิเคราะห์/ทดสอบนี้แต่เพียงบางส่วน โดยไม่ได้รับอนุญาตจากห้องปฏิบัติการเป็นลายลักษณ์อักษร

รายงานผลการตรวจวัดความร้อนในสถานที่ทำงาน

Report No. TREL25/00019-6

โรงงาน/บริษัท

บริษัท เอสซีจี ซีเมนต์ จำกัด (โรงไฟฟ้าลมนร้อนทั้งเขวง)

ที่อยู่

42 หมู่ 2 ถนนพระลาน-บ้านครัว ต.เขวง อ.พระพุทบาท จ.สระบุรี 18120

หมายเลขตัวอย่าง

AEL25/003238 - AEL25/003240

ผลการวิเคราะห์/ทดสอบ

ลำดับที่	ตำแหน่งจุดตรวจวัด	ลักษณะงาน	เวลา (นาท)	วัน/เดือน/ปี ที่เก็บตัวอย่าง	ผลการตรวจวัด (°C)			ค่าดัชนี WBGT (°C)	ค่ามาตรฐาน ¹ (°C)
					T _{NWB}	T _{DB}	T _{GT}		
	โชน WHG (EIA)								
1.	AQC Boiler	- ตรวจสอบเครื่องจักร	30	27/11/68 (13:00 น. – 15:00 น.)	19.1	26.8	28.6	21.9 ^{VI}	≤ 32
		- งานเอกสาร	90						
2.	PH-A Boiler ชั้น 1	- ตรวจสอบเครื่องจักร	30	27/11/68 (13:00 น. – 15:00 น.)	19.4	27.1	29.8	22.5 ^{VI}	
		- งานเอกสาร	90						
3.	PH-A Boiler ชั้น 2	- ตรวจสอบเครื่องจักร	30	27/11/68 (13:30 น. – 15:30 น.)	19.3	26.9	29.5	22.4 ^{VI}	
		- งานเอกสาร	90						

หมายเหตุ :

- ค่ามาตรฐานที่เข้ามาจาก กฎกระทรวงกำหนดมาตรฐานในการบริหาร จัดการ และดำเนินการด้านความปลอดภัย อาชีวอนามัย และสภาพแวดล้อมในการทำงานเกี่ยวกับความร้อน แสงสว่าง และเสียง พ.ศ. 2559 ลงวันที่ 17 ตุลาคม พ.ศ. 2559
- ค่ามาตรฐานที่เข้ามาจากกระทรวงอุตสาหกรรม เรื่อง มาตรการคุ้มครองความปลอดภัยในการประกอบกิจการโรงงาน เกี่ยวกับสภาวะแวดล้อมในการทำงาน พ.ศ. 2546 ลงวันที่ 6 พฤศจิกายน พ.ศ. 2546
- ประกาศกรมสวัสดิการและคุ้มครองแรงงาน เรื่อง หลักเกณฑ์วิธีการตรวจวัด และการวิเคราะห์สภาวะการทำงานเกี่ยวกับระดับความร้อน แสงสว่าง หรือเสียง รวมทั้งระยะเวลา และประเภทกิจการที่ต้องดำเนินการ พ.ศ. 2561 ลงวันที่ 12 มีนาคม พ.ศ. 2561
- ประกาศกรมสวัสดิการและคุ้มครองแรงงาน เรื่อง หลักเกณฑ์วิธีการตรวจวัด และการวิเคราะห์สภาวะการทำงานเกี่ยวกับระดับความร้อน แสงสว่าง หรือเสียง รวมทั้งระยะเวลา และประเภทกิจการที่ต้องดำเนินการ (ฉบับที่ 2) พ.ศ. 2565 ลงวันที่ 11 มกราคม พ.ศ. 2565
- วิเคราะห์ที่ภาคสนาม
 - ตรวจวัดโดย WBGT Heat Stress Monitor ยี่ห้อ : Quest Technologies รุ่น : QT-34 Serial No. : TEJ090029
 - 3M รุ่น : QT-34 Serial No. : TEM070021
 - Quest Technologies รุ่น : QT-34 Serial No. : TEM070022
- เป็นรายงานนอกขอบข่ายที่ได้รับการรับรองจากสำนักงานมาตรฐานผลิตภัณฑ์อุตสาหกรรม (รับรองเฉพาะตัวอย่างที่ได้วิเคราะห์/ทดสอบเท่านั้น)

นิติบุคคลผู้ดำเนินการตรวจวัดและวิเคราะห์สภาวะการทำงาน
 (ผู้อนุมัติรายงานผล)



(นางสาวเหนือฝัน สังข์ชุม)
 ใบอนุญาตเลขที่
 ๐๔๐๑-๐๓-๒๕๖๕-๐๐๕๒
24..../....12..../....68....

ห้ามคัดลอกข้อมูลรายงานผลการวิเคราะห์/ทดสอบนี้แต่เพียงบางส่วน โดยไม่ได้รับอนุญาตจากห้องปฏิบัติการเป็นลายลักษณ์อักษร

รายงานผลการตรวจวัดความร้อนในสถานที่ทำงาน

Report No. TREL25/00019-6

โรงงาน/บริษัท

บริษัท เอสซีจี ซิเมนต์ จำกัด (โรงไฟฟ้าลมนร้อนทั้งเขาวง)

ที่อยู่

42 หมู่ 2 ถนนพระลาน-บ้านครัว ต.เขาวง อ.พระพุทธรบาท จ.สระบุรี 18120

หมายเลขตัวอย่าง

AEL25/003241 และ AEL25/003242

ผลการวิเคราะห์/ทดสอบ

ลำดับที่	ตำแหน่งจุดตรวจวัด	ลักษณะงาน	เวลา (นาที)	วัน/เดือน/ปี ที่เก็บตัวอย่าง	ผลการตรวจวัด (°C)			ค่าดัชนี WBGT (°C)	ค่ามาตรฐาน ¹ (°C)
					T _{NWB}	T _{DB}	T _{GT}		
	โชน WHG (EIA) (ต่อ)								
4.	T/G Building ชั้น 3 ภายนอกห้องเก็บเสียง (เครื่องกำเนิดไฟฟ้า)	- ตรวจสอบเครื่องจักร	30	27/11/68 (13:00 น. – 15:00 น.)	20.3	29.2	30.9	23.5 ^{VI}	≤ 34
		- งานเอกสาร	90						
5.	T/G Building	- ตรวจสอบเครื่องจักร	30	27/11/68 (13:00 น. – 15:00 น.)	20.3	29.3	31.0	23.5 ^{VI}	
		- งานเอกสาร	90						

หมายเหตุ :

- ค่ามาตรฐานที่เข้ามาจาก กฎกระทรวงกำหนดมาตรฐานในการบริหาร จัดการ และดำเนินการด้านความปลอดภัย อาชีวอนามัย และสภาพแวดล้อมในการทำงานเกี่ยวกับความร้อน แสงสว่าง และเสียง พ.ศ. 2559 ลงวันที่ 17 ตุลาคม พ.ศ. 2559
- ค่ามาตรฐานที่เข้ามาจากกระทรวงอุตสาหกรรม เรื่อง มาตรการคุ้มครองความปลอดภัยในการประกอบกิจการโรงงาน เกี่ยวกับสภาวะแวดล้อมในการทำงาน พ.ศ. 2546 ลงวันที่ 6 พฤศจิกายน พ.ศ. 2546
- ประกาศกรมสวัสดิการและคุ้มครองแรงงาน เรื่อง หลักเกณฑ์วิธีการตรวจวัด และการวิเคราะห์สภาวะการทำงานเกี่ยวกับระดับความร้อน แสงสว่าง หรือเสียง รวมทั้งระยะเวลา และประเภทกิจการที่ต้องดำเนินการ พ.ศ. 2561 ลงวันที่ 12 มีนาคม พ.ศ. 2561
- ประกาศกรมสวัสดิการและคุ้มครองแรงงาน เรื่อง หลักเกณฑ์วิธีการตรวจวัด และการวิเคราะห์สภาวะการทำงานเกี่ยวกับระดับความร้อน แสงสว่าง หรือเสียง รวมทั้งระยะเวลา และประเภทกิจการที่ต้องดำเนินการ (ฉบับที่ 2) พ.ศ. 2565 ลงวันที่ 11 มกราคม พ.ศ. 2565
- วิเคราะห์ที่ภาคสนาม
 - ตรวจวัดโดย WBGT Heat Stress Monitor ยี่ห้อ : Quest Technologies รุ่น : QT-34 Serial No. : TEJ090027
 - 3M รุ่น : QT-34 Serial No. : TEM070019
- เป็นรายการนอกขอบข่ายที่ได้รับการรับรองจากสำนักงานมาตรฐานผลิตภัณฑ์อุตสาหกรรม

(รับรองเฉพาะตัวอย่างที่ได้วิเคราะห์/ทดสอบเท่านั้น)

นิติบุคคลผู้ดำเนินการตรวจวัดและวิเคราะห์สภาวะการทำงาน
 (ผู้อนุมัติรายงานผล)



(นางสาวเหนือฝัน สังข์ชุม)

ใบอนุญาตเลขที่

๐๔๐๑-๐๓-๒๕๖๕-๐๐๕๒

....24..../....12..../....68....

ห้ามคัดถ่ายรายงานผลการวิเคราะห์/ทดสอบนี้แต่เพียงบางส่วน โดยไม่ได้รับอนุญาตจากห้องปฏิบัติการเป็นลายลักษณ์อักษร

คุณภาพน้ำ





SCG

Industrial Service and Lab

SCI ECO Services Company Limited

33/2 Moo 3, Banpa, Kaeng Khoi, Saraburi 18110, Thailand
Environment Telephone: +66 (0) 3627 3099 Fax: +66 (0) 3627 3100
www.scieco.co.th E-Mail: environmentalmkt@scg.com



รายงานผลการวิเคราะห์/ทดสอบ

Report No. TREL25/00019-7

โรงงาน/บริษัท บริษัท เอสซีจี ซีเมนต์ จำกัด (โครงการผลิตไฟฟ้าจากถ่านหินในโรงงานปูนซีเมนต์ขาว)

ที่อยู่ เลขที่ 1 ถ.ปิ่นเกล้าฯ กรุงเทพฯ 10800

สถานที่เก็บตัวอย่าง Cooling Tower (EIA)

วัน-เวลาที่เก็บตัวอย่าง 14/07/68 (10:47 น.)

พิกัด UTM 47P แกน (X) : 0699528 แกน (Y) : 1623155 **วันที่รับตัวอย่าง** 14/07/68

วันที่วิเคราะห์/ทดสอบ 14 - 21/07/68 **หมายเลขตัวอย่าง** REL25/003088-1

สภาพตัวอย่าง/ภาชนะที่บรรจุ สีเหลืองอ่อนใส มีตะกอนเล็กน้อย / ขวดพลาสติกปากกว้าง ขนาด 2 ลิตร จำนวน 1 ขวด, ขวดพลาสติกปากกว้าง ขนาด 1 ลิตร จำนวน 1 ขวด และขวดแก้วสีชา ขนาด 1 ลิตร จำนวน 2 ขวด

ชื่อห้องปฏิบัติการ บริษัท เอส ซี ไอ อีโค เซอร์วิส จำกัด เลขทะเบียน ว-๑๖๙

เจ้าหน้าที่เก็บตัวอย่าง นายวิทยา เจริญรุ่ง (ทะเบียนเลขที่ ว-๑๖๙-จ-๐๐๕๐)

ผลการวิเคราะห์/ทดสอบ ตัวอย่างน้ำเสีย/น้ำทิ้ง

รายการวิเคราะห์/ทดสอบ	ผลการวิเคราะห์/ทดสอบ	ค่ามาตรฐาน	หน่วย	วิธีการวิเคราะห์
BOD	น้อยกว่า 2.0	ไม่มากกว่า 20	mg/L	APHA 2017, 5210 B and 4500 O G
Electrical conductivity ^{III}	3,610.00	ไม่กำหนด	µS/cm	APHA 2017, 2510 B
Oil and grease	2.7	ไม่มากกว่า 5	mg/L	APHA 2017, 5520 B
pH ^S	8.3	5.5 - 9.0	-	APHA 2017, 4500-H ⁺ B
Total dissolved solids ^{II}	2,968	ไม่มากกว่า 3,000	mg/L	APHA 2017, 2540 C
Total suspended solids	10	ไม่มากกว่า 50	mg/L	APHA 2017, 2540 D
Temperature ^S	31	ไม่มากกว่า 40	°C	APHA 2017, 2550 B

วิธีการวิเคราะห์ อ้างอิงตาม :

1. Standard Methods for the Examination of Water and Wastewater, APHA, AWWA, WEF, 23rd edition, 2017

หมายเหตุ :

- มาตรฐาน : ประกาศกระทรวงอุตสาหกรรม เรื่อง กำหนดมาตรฐานควบคุมการระบายน้ำทิ้งจากโรงงาน พ.ศ. 2560 ลงวันที่ 30 พฤษภาคม พ.ศ. 2560
: ประกาศกระทรวงทรัพยากรธรรมชาติและสิ่งแวดล้อม เรื่องกำหนดมาตรฐานควบคุมการระบายน้ำทิ้งจากโรงงานอุตสาหกรรม นิคมอุตสาหกรรม และเขตประกอบการอุตสาหกรรม ลงวันที่ 29 มีนาคม พ.ศ. 2559
- II : เป็นรายการนอกขอบข่ายที่ได้รับการรับรองจากสำนักงานมาตรฐานผลิตภัณฑ์อุตสาหกรรม
- III : เป็นรายการนอกขอบข่ายสารมลพิษที่ได้รับขึ้นทะเบียนกับกรมโรงงานอุตสาหกรรม เลขทะเบียน ว-๑๖๙
- S : วิเคราะห์ที่ภาคสนาม ที่บริเวณบ่อบำบัดน้ำ

(รับรองผลเฉพาะตัวอย่างที่ได้อวิเคราะห์/ทดสอบเท่านั้น)

เจ้าหน้าที่ประจำห้องวิเคราะห์
(ผู้ทบทวนรายงานผล)

(นางสาวปวีณา ดงหิษฐ์)

....25..../....07..../....68....
(ทะเบียนเลขที่ ว-๑๖๙-จ-๐๐๒๑)

ผู้ควบคุมห้องวิเคราะห์
(ผู้อนุมัติรายงานผล)

(นางสาวกชณิกา โพนชนะ)

....25..../....07..../....68....
(ทะเบียนเลขที่ ว-๑๖๙-ค-๐๐๐๖)

ห้ามคัดถ่ายรายงานผลการวิเคราะห์/ทดสอบนี้แต่เพียงบางส่วน โดยไม่ได้รับอนุญาตจากห้องปฏิบัติการเป็นลายลักษณ์อักษร

รายงานผลการวิเคราะห์/ทดสอบ
Report No. TREL25/00019-7
โรงงาน/บริษัท บริษัท เอสซีจี ซีเมนต์ จำกัด (โครงการผลิตไฟฟ้าจากถ่านหินในโรงงานปูนซีเมนต์ขาว)

ที่อยู่ เลขที่ 1 ถ.ปิ่นเกล้าฯไทย บางซื่อ อ.บางซื่อ จ.กรุงเทพฯ 10800

สถานที่เก็บตัวอย่าง Cooling Tower (EIA)

วัน-เวลาที่เก็บตัวอย่าง 14/07/68 (10:47 น.)

พิกัด UTM 47P แกน (X) : 0699528 แกน (Y) : 1623155

วันที่รับตัวอย่าง 14/07/68

วันที่วิเคราะห์/ทดสอบ 14 - 21/07/68

หมายเลขตัวอย่าง REL25/003088-1

สภาพตัวอย่าง/ลักษณะที่บรรจุ สีเหลืองอ่อนใส มีตะกอนเล็กน้อย / ขวดพลาสติก ขนาด 130 มิลลิลิตร จำนวน 1 ขวด

เจ้าหน้าที่เก็บตัวอย่าง นายวิทยา เจริญรุ่ง

ผลการวิเคราะห์/ทดสอบ ตัวอย่างน้ำเสีย/น้ำทิ้ง

รายการวิเคราะห์/ทดสอบ	ผลการวิเคราะห์/ทดสอบ	ค่ามาตรฐาน	หน่วย	วิธีการวิเคราะห์
Residual Free Chlorine ^{IV}	น้อยกว่า 0.1	ไม่มากกว่า 1.0	mg/L	APHA 2023, 4500-Cl (F)
Phosphate (as P) ^{VI}	0.05	ไม่กำหนด	mg/L	Based on APHA 2023, 4500-P (E)

วิธีการวิเคราะห์ อ้างอิงตาม :

1. Standard Methods for the Examination of Water and Wastewater, APHA, AWWA, WEF, 24th edition, 2023

หมายเหตุ :

2. มาตรฐาน : ประกาศกระทรวงอุตสาหกรรม เรื่อง กำหนดมาตรฐานควบคุมการระบายน้ำทิ้งจากโรงงาน พ.ศ. 2560 ลงวันที่ 30 พฤษภาคม พ.ศ. 2560

: ประกาศกระทรวงทรัพยากรธรรมชาติและสิ่งแวดล้อม เรื่องกำหนดมาตรฐานควบคุมการระบายน้ำทิ้งจากโรงงานอุตสาหกรรม นิคมอุตสาหกรรม และเขตประกอบการอุตสาหกรรม ลงวันที่ 29 มีนาคม พ.ศ. 2559

3. IV : วิเคราะห์โดยห้องปฏิบัติการรับเหมาช่วง บริษัท เอแอลเอส แลบบอราทอรี กรุ๊ป (ประเทศไทย) จำกัด ที่ขึ้นทะเบียนกับกรมโรงงานอุตสาหกรรม เลขทะเบียน ว-๒๐๔ และไม่ได้รับการรับรองระบบ ISO/IEC 17025 : 2017

4. VI : วิเคราะห์โดยห้องปฏิบัติการรับเหมาช่วง บริษัท เอแอลเอส แลบบอราทอรี กรุ๊ป (ประเทศไทย) จำกัด ที่ไม่ได้ขึ้นทะเบียนกับกรมโรงงานอุตสาหกรรม เลขทะเบียน ว-๒๐๔ และไม่ได้รับการรับรองระบบ ISO/IEC 17025 : 2017

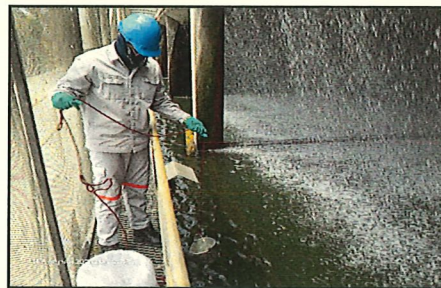
ภาพถ่ายจุดตรวจวัด

(รับรองผลเฉพาะตัวอย่างที่ได้วิเคราะห์/ทดสอบเท่านั้น)
เจ้าหน้าที่ประจำห้องวิเคราะห์
(ผู้ทบทวนรายงานผล)



(นางสาวปริญดา ดงหิษฐ์)

....25..../....07..../....68....

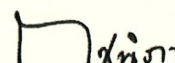
ผู้ควบคุมห้องวิเคราะห์
(ผู้อนุมัติรายงานผล)



(นางสาวกชณิกา โพนชนะ)

....25..../....07..../....68....

ห้ามคัดลอกหรือเผยแพร่รายงานผลการวิเคราะห์/ทดสอบนี้แต่เพียงบางส่วน โดยไม่ได้รับอนุญาตจากห้องปฏิบัติการเป็นลายลักษณ์อักษร



SCG

Industrial Service and Lab SCI ECO Services Company Limited

33/2 Moo 3, Banpa, Kaeng Khoi, Saraburi 18110, Thailand
Environment Telephone: +66 (0) 3627 3099 Fax: +66 (0) 3627 3100
www.scieco.co.th E-Mail: environmentalmkt@scg.com



รายงานผลการวิเคราะห์/ทดสอบ

Report No. TREL25/00019-7

โรงงาน/บริษัท บริษัท เอสซีจี ซีเมนต์ จำกัด (โครงการผลิตไฟฟ้าจากถ่านหินในโรงงานปูนซีเมนต์เขาวง)

ที่อยู่ เลขที่ 1 ถนนพหลโยธิน บางซื่อ อ.บางซื่อ จ.กรุงเทพฯ 10800

สถานที่เก็บตัวอย่าง Regennerate Resin ที่ระบายลงสู่บ่อเก็บกักน้ำทิ้งรวม (EIA)

วัน-เวลาที่เก็บตัวอย่าง 14/07/68 (10:40 น.)

พิกัด UTM 47P แกน (X) : 0699547 แกน (Y) : 1623183 วันที่รับตัวอย่าง 14/07/68

วันที่วิเคราะห์/ทดสอบ 14 - 21/07/68 หมายเลขตัวอย่าง REL25/003088-2

สภาพตัวอย่าง/ภาชนะที่บรรจุ ใส่ / ขวดพลาสติกปากกว้าง ขนาด 2 ลิตร จำนวน 1 ขวด, ขวดพลาสติกปากกว้าง ขนาด 1 ลิตร

จำนวน 1 ขวด และขวดแก้วสีชา ขนาด 1 ลิตร จำนวน 2 ขวด

ชื่อห้องปฏิบัติการ บริษัท เอส ซี ไอ อีโค เซอร์วิส เซส จำกัด เลขทะเบียน ว-๑๖๙

เจ้าหน้าที่เก็บตัวอย่าง นายวิทยา เจริญรุ่ง (ทะเบียนเลขที่ ว-๑๖๙-จ-๐๐๕๐)

ผลการวิเคราะห์/ทดสอบ ตัวอย่างน้ำเสีย/น้ำทิ้ง

รายการวิเคราะห์/ทดสอบ	ผลการวิเคราะห์/ทดสอบ	ค่ามาตรฐาน	หน่วย	วิธีการวิเคราะห์
BOD	น้อยกว่า 2.0	ไม่มากกว่า 20	mg/L	APHA 2017, 5210 B and 4500 O G
Electrical conductivity ^{III}	2,980.00	ไม่กำหนด	µS/cm	APHA 2017, 2510 B
Oil and grease	3.3	ไม่มากกว่า 5	mg/L	APHA 2017, 5520 B
pH ^S	8.6	5.5 - 9.0	-	APHA 2017, 4500-H ⁺ B
Total dissolved solids ^{II}	1,866	ไม่มากกว่า 3,000	mg/L	APHA 2017, 2540 C
Total suspended solids	น้อยกว่า 5	ไม่มากกว่า 50	mg/L	APHA 2017, 2540 D
Temperature ^S	32	ไม่มากกว่า 40	°C	APHA 2017, 2550 B

วิธีการวิเคราะห์ อ้างอิงตาม :

1. Standard Methods for the Examination of Water and Wastewater, APHA, AWWA, WEF, 23rd edition, 2017

หมายเหตุ :

- มาตรฐาน : ประกาศกระทรวงอุตสาหกรรม เรื่อง กำหนดมาตรฐานควบคุมการระบายน้ำทิ้งจากโรงงาน พ.ศ. 2560 ลงวันที่ 30 พฤษภาคม พ.ศ. 2560
: ประกาศกระทรวงทรัพยากรธรรมชาติและสิ่งแวดล้อม เรื่องกำหนดมาตรฐานควบคุมการระบายน้ำทิ้งจากโรงงานอุตสาหกรรม นิคมอุตสาหกรรม และเขตประกอบการอุตสาหกรรม ลงวันที่ 29 มีนาคม พ.ศ. 2559
- II : เป็นรายการนอกขอบข่ายที่ได้รับการรับรองจากสำนักงานมาตรฐานผลิตภัณฑ์อุตสาหกรรม
- III : เป็นรายการนอกขอบข่ายสารมลพิษที่ได้รับขึ้นทะเบียนกับกรมโรงงานอุตสาหกรรม เลขทะเบียน ว-๑๖๙
- S : วิเคราะห์ที่ภาคสนาม ที่บริเวณบ่อกักน้ำ

(รับรองผลเฉพาะตัวอย่างที่ได้วิเคราะห์/ทดสอบเท่านั้น)

เจ้าหน้าที่ประจำห้องวิเคราะห์
(ผู้ทบทวนรายงานผล)

(นางสาวปวีณา ดงหิษฐ์)

....25..../....07..../....68....

(ทะเบียนเลขที่ ว-๑๖๙-จ-๐๐๒๑๒)

ผู้ควบคุมห้องวิเคราะห์
(ผู้อนุมัติรายงานผล)

(นางสาวกชณิกา โพนชนะ)

....25..../....07..../....68....

(ทะเบียนเลขที่ ว-๑๖๙-ค-๐๐๐๖๖)

ห้ามคัดถ่ายรายงานผลการวิเคราะห์/ทดสอบนี้แต่เพียงบางส่วน โดยไม่ได้รับอนุญาตจากห้องปฏิบัติการฯ เป็นลายลักษณ์อักษร

รายงานผลการวิเคราะห์/ทดสอบ
Report No. TREL25/00019-7
โรงงาน/บริษัท บริษัท เอสซีจี ซีเมนต์ จำกัด (โครงการผลิตไฟฟ้าจากถ่านหินในโรงงานปูนซีเมนต์เขาวง)

ที่อยู่ เลขที่ 1 ถ.ปิ่นเกล้าฯ สาย 10 แขวง อ.บางซื่อ จ.กรุงเทพฯ 10800

สถานที่เก็บตัวอย่าง Regennerate Resin ที่ระบายลงสู่บ่อเก็บกักน้ำทิ้งรวม (EIA)

วัน-เวลาที่เก็บตัวอย่าง 14/07/68 (10:40 น.)

พิกัด UTM 47P แกน (X) : 0699547 แกน (Y) : 1623183

วันที่รับตัวอย่าง 14/07/68

วันที่วิเคราะห์/ทดสอบ 14 – 21/07/68

หมายเลขตัวอย่าง REL25/003088-2

สภาพตัวอย่าง/ภาชนะที่บรรจุ ใส / ขวดพลาสติก ขนาด 130 มิลลิลิตร จำนวน 1 ขวด

เจ้าหน้าที่เก็บตัวอย่าง นายวิทยา เจริญรุ่ง

ผลการวิเคราะห์/ทดสอบ ตัวอย่างน้ำเสีย/น้ำทิ้ง

รายการวิเคราะห์/ทดสอบ	ผลการวิเคราะห์/ทดสอบ	ค่ามาตรฐาน	หน่วย	วิธีการวิเคราะห์
Residual Free Chlorine ^{IV}	น้อยกว่า 0.1	ไม่มากกว่า 1.0	mg/L	APHA 2023, 4500-Cl (F)
Phosphate (as P) ^{VI}	0.01	ไม่กำหนด	mg/L	Based on APHA 2023, 4500-P (E)

วิธีการวิเคราะห์ อ้างอิงตาม :

1. Standard Methods for the Examination of Water and Wastewater, APHA, AWWA, WEF, 24th edition, 2023

หมายเหตุ :

2. มาตรฐาน : ประกาศกระทรวงอุตสาหกรรม เรื่อง กำหนดมาตรฐานควบคุมการระบายน้ำทิ้งจากโรงงาน พ.ศ. 2560 ลงวันที่ 30 พฤษภาคม พ.ศ. 2560

: ประกาศกระทรวงทรัพยากรธรรมชาติและสิ่งแวดล้อม เรื่อง กำหนดมาตรฐานควบคุมการระบายน้ำทิ้งจากโรงงานอุตสาหกรรม นิคมอุตสาหกรรม และเขตประกอบการอุตสาหกรรม ลงวันที่ 29 มีนาคม พ.ศ. 2559

3. IV : วิเคราะห์โดยห้องปฏิบัติการรับเหมาช่วง บริษัท เอแอลเอส แลบบอราทอรี กรุ๊ป (ประเทศไทย) จำกัด ที่ขึ้นทะเบียนกับกรมโรงงานอุตสาหกรรม เลขทะเบียน ว-๒๐๔ และไม่ได้รับการรับรองระบบ ISO/IEC 17025 : 2017

4. VI : วิเคราะห์โดยห้องปฏิบัติการรับเหมาช่วง บริษัท เอแอลเอส แลบบอราทอรี กรุ๊ป (ประเทศไทย) จำกัด ที่ไม่ได้ขึ้นทะเบียนกับกรมโรงงานอุตสาหกรรม เลขทะเบียน ว-๒๐๔ และไม่ได้รับการรับรองระบบ ISO/IEC 17025 : 2017

ภาพถ่ายจุดตรวจวัด

(รับรองผลเฉพาะตัวอย่างที่ได้วิเคราะห์/ทดสอบเท่านั้น)
เจ้าหน้าที่ประจำห้องวิเคราะห์
(ผู้ทบทวนรายงานผล)



(นางสาวปวีณา ดงหิวงษ์)

....25..../....07..../....68....

ผู้ควบคุมห้องวิเคราะห์
(ผู้อนุมัติรายงานผล)

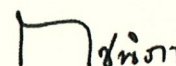

(นางสาวชนิกา โพนชนะ)

....25..../....07..../....68....

ห้ามคัดลอก/นำรายงานผลการวิเคราะห์/ทดสอบนี้ไปเผยแพร่โดยไม่ได้รับอนุญาตจากห้องปฏิบัติการฯ เป็นลายลักษณ์อักษร



SCG

Industrial Service and Lab

SCI ECO Services Company Limited

33/2 Moo 3, Banpa, Kaeng Khoi, Saraburi 18110, Thailand

Environment Telephone: +66 (0) 3627 3099 Fax: +66 (0) 3627 3100

www.scieco.co.th E-Mail: environmentalmkt@scg.com



รายงานผลการวิเคราะห์/ทดสอบ

Report No. TREL25/00019-8

โรงงาน/บริษัท บริษัท เอสซีจี ซีเมนต์ จำกัด (โครงการผลิตไฟฟ้าจากถ่านหินในโรงงานปูนซีเมนต์เขาวง)

ที่อยู่ เลขที่ 1 ถ.ปิ่นเกล้าฯ สาย 1 อ.บางซื่อ จ.กรุงเทพฯ 10800

สถานที่เก็บตัวอย่าง Cooling Tower (EIA)

วัน-เวลาที่เก็บตัวอย่าง 11/08/68 (11:04 น.)

พิกัด UTM 47P แกน (X) : 0699528 แกน (Y) : 1623155 **วันที่รับตัวอย่าง** 13/08/68

วันที่วิเคราะห์/ทดสอบ 11 - 18/08/68 **หมายเลขตัวอย่าง** REL25/003415-1

สภาพตัวอย่าง/ภาชนะที่บรรจุ สีเหลืองอ่อนใส มีตะกอนเล็กน้อย / ขวดพลาสติกปากกว้าง ขนาด 2 ลิตร จำนวน 1 ขวด, ขวดพลาสติกปากกว้าง ขนาด 1 ลิตร จำนวน 1 ขวด และขวดแก้วสีชา ขนาด 1 ลิตร จำนวน 2 ขวด

ชื่อห้องปฏิบัติการ บริษัท เอส ซี ไอ อีโค เซอร์วิส เซส จำกัด เลขทะเบียน ว-๑๖๙

เจ้าหน้าที่เก็บตัวอย่าง นายวิทยา เจริญรุ่ง (ทะเบียนเลขที่ ว-๑๖๙-จ-๐๐๕๐)

ผลการวิเคราะห์/ทดสอบ ตัวอย่างน้ำเสีย/น้ำทิ้ง

รายการวิเคราะห์/ทดสอบ	ผลการวิเคราะห์/ทดสอบ	ค่ามาตรฐาน	หน่วย	วิธีการวิเคราะห์
BOD	น้อยกว่า 2.0	ไม่มากกว่า 20	mg/L	APHA 2017, 5210 B and 4500 O G
Electrical conductivity ^{III}	3,630.00	ไม่กำหนด	µS/cm	APHA 2017, 2510 B
Oil and grease	2.1	ไม่มากกว่า 5	mg/L	APHA 2017, 5520 B
pH ^S	8.3	5.5 - 9.0	-	APHA 2017, 4500-H ⁺ B
Total dissolved solids ^{II}	2,952	ไม่มากกว่า 3,000	mg/L	APHA 2017, 2540 C
Total suspended solids	น้อยกว่า 5	ไม่มากกว่า 50	mg/L	APHA 2017, 2540 D
Temperature ^S	30	ไม่มากกว่า 40	°C	APHA 2017, 2550 B

วิธีการวิเคราะห์ อ้างอิงตาม :

1. Standard Methods for the Examination of Water and Wastewater, APHA, AWWA, WEF, 23rd edition, 2017

หมายเหตุ :

- มาตรฐาน : ประกาศกระทรวงอุตสาหกรรม เรื่อง กำหนดมาตรฐานควบคุมการระบายน้ำทิ้งจากโรงงาน พ.ศ. 2560 ลงวันที่ 30 พฤษภาคม พ.ศ. 2560 : ประกาศกระทรวงทรัพยากรธรรมชาติและสิ่งแวดล้อม เรื่องกำหนดมาตรฐานควบคุมการระบายน้ำทิ้งจากโรงงานอุตสาหกรรม นิคมอุตสาหกรรม และเขตประกอบการอุตสาหกรรม ลงวันที่ 29 มีนาคม พ.ศ. 2559
- II : เป็นรายการนอกขอบข่ายที่ได้รับการรับรองจากสำนักงานมาตรฐานผลิตภัณฑ์อุตสาหกรรม
- III : เป็นรายการนอกขอบข่ายสารมลพิษที่ได้รับขึ้นทะเบียนกับกรมโรงงานอุตสาหกรรม เลขทะเบียน ว-๑๖๙
- S : วิเคราะห์ที่ภาคสนาม ที่บริเวณเบ่อพักน้ำ

(รับรองผลเฉพาะตัวอย่างที่ได้วิเคราะห์/ทดสอบเท่านั้น)

เจ้าหน้าที่ประจำห้องวิเคราะห์
(ผู้ทบทวนรายงานผล)

วิภา

(นางสาวปริญดา ดงหิมา)

....25..../....08..../....68....

(ทะเบียนเลขที่ ว-๑๖๙-จ-๐๐๒๒)

ผู้ควบคุมห้องวิเคราะห์
(ผู้อนุมัติรายงานผล)

วิภา

(นางสาวกชณิศา โผนชนะ)

....25..../....08..../....68....

(ทะเบียนเลขที่ ว-๑๖๙-ค-๐๐๐๖)

ห้ามคัดถ่ายรายงานผลการวิเคราะห์/ทดสอบนี้แต่เพียงบางส่วน โดยไม่ได้รับอนุญาตจากห้องปฏิบัติการเป็นลายลักษณ์อักษร

รายงานผลการวิเคราะห์/ทดสอบ
Report No. TREL25/00019-8
โรงงาน/บริษัท บริษัท เอสซีจี ซีเมนต์ จำกัด (โครงการผลิตไฟฟ้าจากถ่านหินในโรงงานปูนซีเมนต์เขาวง)

ที่อยู่ เลขที่ 1 ถ.ปิ่นเกล้าฯ สาย 1 บางซื่อ อ.บางซื่อ จ.กรุงเทพฯ 10800

สถานที่เก็บตัวอย่าง Cooling Tower (EIA)

วัน-เวลาที่เก็บตัวอย่าง 11/08/68 (11:04 น.)

พิกัด UTM 47P แกน (X) : 0699528 แกน (Y) : 1623155 **วันที่รับตัวอย่าง** 13/08/68

วันที่วิเคราะห์/ทดสอบ 11 - 18/08/68 **หมายเลขตัวอย่าง** REL25/003415-1

สภาพตัวอย่าง/ภาชนะที่บรรจุ สีเหลืองอ่อนใส มีตะกอนเล็กน้อย / ขวดพลาสติก ขนาด 130 มิลลิลิตร จำนวน 1 ขวด

เจ้าหน้าที่เก็บตัวอย่าง นายวิทยา เจริญรุ่ง

ผลการวิเคราะห์/ทดสอบ ตัวอย่างน้ำเสีย/น้ำทิ้ง

รายการวิเคราะห์/ทดสอบ	ผลการวิเคราะห์/ทดสอบ	ค่ามาตรฐาน	หน่วย	วิธีการวิเคราะห์
Residual Free Chlorine ^{IV}	น้อยกว่า 0.1	ไม่มากกว่า 1.0	mg/L	APHA 2023, 4500-Cl (F)
Phosphate (as P) ^{VI}	0.03	ไม่กำหนด	mg/L	Based on APHA 2023, 4500-P (E)

วิธีการวิเคราะห์ อ้างอิงตาม :

1. Standard Methods for the Examination of Water and Wastewater, APHA, AWWA, WEF, 24th edition, 2023

หมายเหตุ :

2. มาตรฐาน : ประกาศกระทรวงอุตสาหกรรม เรื่อง กำหนดมาตรฐานควบคุมการระบายน้ำทิ้งจากโรงงาน พ.ศ. 2560 ลงวันที่ 30 พฤษภาคม พ.ศ. 2560

: ประกาศกระทรวงทรัพยากรธรรมชาติและสิ่งแวดล้อม เรื่อง กำหนดมาตรฐานควบคุมการระบายน้ำทิ้งจากโรงงานอุตสาหกรรม นิคมอุตสาหกรรม และเขตประกอบการอุตสาหกรรม ลงวันที่ 29 มีนาคม พ.ศ. 2559

3. IV : วิเคราะห์โดยห้องปฏิบัติการรับเหมาช่วง บริษัท เอแอลเอส แลบบอราทอรี กรุ๊ป (ประเทศไทย) จำกัด ที่ขึ้นทะเบียนกับกรมโรงงานอุตสาหกรรม เลขทะเบียน ว-๒๐๔ และไม่ได้รับการรับรองระบบ ISO/IEC 17025 : 2017

4. VI : วิเคราะห์โดยห้องปฏิบัติการรับเหมาช่วง บริษัท เอแอลเอส แลบบอราทอรี กรุ๊ป (ประเทศไทย) จำกัด ที่ไม่ได้ขึ้นทะเบียนกับกรมโรงงานอุตสาหกรรม เลขทะเบียน ว-๒๐๔ และไม่ได้รับการรับรองระบบ ISO/IEC 17025 : 2017

ภาพถ่ายจุดตรวจวัด

(รับรองผลเฉพาะตัวอย่างที่ได้วิเคราะห์/ทดสอบเท่านั้น)
เจ้าหน้าที่ประจำห้องวิเคราะห์
(ผู้ทบทวนรายงานผล)



(นางสาวปวีณา ดงหิ๊งษ์)

....25..../....08..../....68....

ผู้ควบคุมห้องวิเคราะห์
(ผู้อนุมัติรายงานผล)

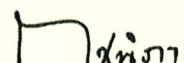

(นางสาวกชณิกา โพนชนะ)

....25..../....08..../....68....

ห้ามคัดถ่ายรายงานผลการวิเคราะห์/ทดสอบนี้แต่เพียงบางส่วน โดยไม่ได้รับอนุญาตจากห้องปฏิบัติการเป็นลายลักษณ์อักษร

**SCG****Industrial Service and Lab****SCI ECO Services Company Limited**

33/2 Moo 3, Banpa, Kaeng Khoi, Saraburi 18110, Thailand

Environment Telephone: +66 (0) 3627 3099 Fax: +66 (0) 3627 3100

www.scieco.co.th E-Mail: environmentalmkt@scg.com

**รายงานผลการวิเคราะห์/ทดสอบ****Report No. TREL25/00019-8**

โรงงาน/บริษัท บริษัท เอสซีจี ซิเมนต์ จำกัด (โครงการผลิตไฟฟ้าจากถ่านหินในโรงงานปูนซีเมนต์เขาวง)

ที่อยู่ เลขที่ 1 ถ.ปิ่นเกล้าฯ สาย 1 แขวง อ.บางซื่อ จ.กรุงเทพฯ 10800

สถานที่เก็บตัวอย่าง Regennerate Resin ที่ระบายลงสู่บ่อเก็บกักน้ำทิ้งรวม (EIA)

วัน-เวลาที่เก็บตัวอย่าง 11/08/68 (11:00 น.)

พิกัด UTM 47P แกน (X) : 0699547 แกน (Y) : 1623183 **วันที่รับตัวอย่าง** 13/08/68

วันที่วิเคราะห์/ทดสอบ 11 - 18/08/68 **หมายเลขตัวอย่าง** REL25/003415-2

สภาพตัวอย่าง/ภาชนะที่บรรจุ ใส่ มีตะกอนเล็กน้อย / ขวดพลาสติกปากกว้าง ขนาด 2 ลิตร จำนวน 1 ขวด, ขวดพลาสติกปากกว้าง ขนาด 1 ลิตร จำนวน 1 ขวด และขวดแก้วสีชา ขนาด 1 ลิตร จำนวน 2 ขวด

ชื่อห้องปฏิบัติการ บริษัท เอส ซี ไอ อีโค เซอร์วิส จำกัด เลขทะเบียน ว-๑๖๙

เจ้าหน้าที่เก็บตัวอย่าง นายวิทยา เจริญรุ่ง (ทะเบียนเลขที่ ว-๑๖๙-จ-๐๐๕๐)

ผลการวิเคราะห์/ทดสอบ ตัวอย่างน้ำเสีย/น้ำทิ้ง

รายการวิเคราะห์/ทดสอบ	ผลการวิเคราะห์/ทดสอบ	ค่ามาตรฐาน	หน่วย	วิธีการวิเคราะห์
BOD	น้อยกว่า 2.0	ไม่มากกว่า 20	mg/L	APHA 2017, 5210 B and 4500 O G
Electrical conductivity ^{III}	3,910.00	ไม่กำหนด	µS/cm	APHA 2017, 2510 B
Oil and grease	น้อยกว่า 2.0	ไม่มากกว่า 5	mg/L	APHA 2017, 5520 B
pH ^S	8.3	5.5 - 9.0	-	APHA 2017, 4500-H ⁺ B
Total dissolved solids ^{II}	2,472	ไม่มากกว่า 3,000	mg/L	APHA 2017, 2540 C
Total suspended solids	น้อยกว่า 5	ไม่มากกว่า 50	mg/L	APHA 2017, 2540 D
Temperature ^S	32	ไม่มากกว่า 40	°C	APHA 2017, 2550 B

วิธีการวิเคราะห์ อ้างอิงตาม :1. Standard Methods for the Examination of Water and Wastewater, APHA, AWWA, WEF, 23rd edition, 2017**หมายเหตุ :**

- มาตรฐาน : ประกาศกระทรวงอุตสาหกรรม เรื่อง กำหนดมาตรฐานควบคุมการระบายน้ำทิ้งจากโรงงาน พ.ศ. 2560 ลงวันที่ 30 พฤษภาคม พ.ศ. 2560 : ประกาศกระทรวงทรัพยากรธรรมชาติและสิ่งแวดล้อม เรื่องกำหนดมาตรฐานควบคุมการระบายน้ำทิ้งจากโรงงานอุตสาหกรรม นิคมอุตสาหกรรม และเขตประกอบการอุตสาหกรรม ลงวันที่ 29 มีนาคม พ.ศ. 2559
- II : เป็นรายการนอกขอบข่ายที่ได้รับการรับรองจากสำนักงานมาตรฐานผลิตภัณฑ์อุตสาหกรรม
- III : เป็นรายการนอกขอบข่ายสารมลพิษที่ได้รับขึ้นทะเบียนกับกรมโรงงานอุตสาหกรรม เลขทะเบียน ว-๑๖๙
- S : วิเคราะห์ที่ภาคสนาม ที่บริเวณบ่อพักน้ำ

(รับรองผลเฉพาะตัวอย่างที่ได้วิเคราะห์/ทดสอบเท่านั้น)

เจ้าหน้าที่ประจำห้องวิเคราะห์
(ผู้ทบทวนรายงานผล)

(นางสาวปรีณา ดงหิษฐ์)

....25..../....08..../....68....

(ทะเบียนเลขที่ ว-๑๖๙-จ-๐๐๒๓)

ผู้ควบคุมห้องวิเคราะห์
(ผู้อำนวยการงานผล)

(นางสาวกชณิศา โพนชนะ)

....25..../....08..../....68....

(ทะเบียนเลขที่ ว-๑๖๙-ค-๐๐๐๖)

ห้ามคัดถ่ายรายงานผลการวิเคราะห์/ทดสอบนี้แต่เพียงบางส่วน โดยไม่ได้รับอนุญาตจากห้องปฏิบัติการฯ เป็นลายลักษณ์อักษร

รายงานผลการวิเคราะห์/ทดสอบ

Report No. TREL25/00019-8

โรงงาน/บริษัท บริษัท เอสซีจี ซีเมนต์ จำกัด (โครงการผลิตไฟฟ้าจากถ่านหินในโรงงานปูนซีเมนต์เขาวง)
ที่อยู่ เลขที่ 1 ถ.ปิ่นเกล้าฯซอย บางซื่อ อ.บางซื่อ จ.กรุงเทพฯ 10800
สถานที่เก็บตัวอย่าง Regennerate Resin ที่ระบายลงสู่บ่อเก็บกักน้ำทิ้งรวม (EIA)
วัน-เวลาที่เก็บตัวอย่าง 11/08/68 (11:00 น.)
พิกัด UTM 47P แกน (X) : 0699547 แกน (Y) : 1623183 **วันที่รับตัวอย่าง** 13/08/68
วันที่วิเคราะห์/ทดสอบ 11 - 18/08/68 **หมายเลขตัวอย่าง** REL25/003415-2
สภาพตัวอย่าง/ภาชนะที่บรรจุ ใส่ มีตะกอนเล็กน้อย / ขวดพลาสติก ขนาด 130 มิลลิลิตร จำนวน 1 ขวด
เจ้าหน้าที่เก็บตัวอย่าง นายวิทยา เจริญรุ่ง
ผลการวิเคราะห์/ทดสอบ ตัวอย่างน้ำเสีย/น้ำทิ้ง

รายการวิเคราะห์/ทดสอบ	ผลการวิเคราะห์/ทดสอบ	ค่ามาตรฐาน	หน่วย	วิธีการวิเคราะห์
Residual Free Chlorine ^{IV} Phosphate (as P) ^{VI}	น้อยกว่า 0.1 น้อยกว่า 0.01	ไม่มากกว่า 1.0 ไม่กำหนด	mg/L mg/L	APHA 2023, 4500-Cl (F) Based on APHA 2023, 4500-P (E)

วิธีการวิเคราะห์ อ้างอิงตาม :

1. Standard Methods for the Examination of Water and Wastewater, APHA, AWWA, WEF, 24th edition, 2023

หมายเหตุ :

- มาตรฐาน : ประกาศกระทรวงอุตสาหกรรม เรื่อง กำหนดมาตรฐานควบคุมการระบายน้ำทิ้งจากโรงงาน พ.ศ. 2560 ลงวันที่ 30 พฤษภาคม พ.ศ. 2560
: ประกาศกระทรวงทรัพยากรธรรมชาติและสิ่งแวดล้อม เรื่องกำหนดมาตรฐานควบคุมการระบายน้ำทิ้งจากโรงงานอุตสาหกรรม นิคมอุตสาหกรรม และเขตประกอบการอุตสาหกรรม ลงวันที่ 29 มีนาคม พ.ศ. 2559
- IV : วิเคราะห์โดยห้องปฏิบัติการรับเหมาช่วง บริษัท เอแอลเอส แลบบอราทอรี กรุ๊ป (ประเทศไทย) จำกัด ที่ขึ้นทะเบียนกับกรมโรงงานอุตสาหกรรม เลขทะเบียน ว-๒๐๔ และไม่ได้รับการรับรองระบบ ISO/IEC 17025 : 2017
- VI : วิเคราะห์โดยห้องปฏิบัติการรับเหมาช่วง บริษัท เอแอลเอส แลบบอราทอรี กรุ๊ป (ประเทศไทย) จำกัด ที่ไม่ได้ขึ้นทะเบียนกับกรมโรงงานอุตสาหกรรม เลขทะเบียน ว-๒๐๔ และไม่ได้รับการรับรองระบบ ISO/IEC 17025 : 2017

ภาพถ่ายจุดตรวจวัด



(รับรองผลเฉพาะตัวอย่างที่ได้วิเคราะห์/ทดสอบเท่านั้น)

เจ้าหน้าที่ประจำห้องวิเคราะห์
(ผู้ทบทวนรายงานผล)

วิภา

(นางสาววิภา ดงหิษฐ์)

....25..../....08..../....68....

ผู้ควบคุมห้องวิเคราะห์
(ผู้อนุมัติรายงานผล)

วิภา

(นางสาวกชวิภา โพนชนะ)

....25..../....08..../....68....

ห้ามคัดลอกหรือเผยแพร่รายงานผลการวิเคราะห์/ทดสอบนี้แต่เพียงบางส่วน โดยไม่ได้รับอนุญาตจากห้องปฏิบัติการฯเป็นลายลักษณ์อักษร



SCG

Industrial Service and Lab

SCI ECO Services Company Limited

33/2 Moo 3, Banpa, Kaeng Khoi, Saraburi 18110, Thailand

Environment Telephone: +66 (0) 3627 3099 Fax: +66 (0) 3627 3100

www.scieco.co.th E-Mail: environmentalmkt@scg.com



รายงานผลการวิเคราะห์/ทดสอบ

Report No. TREL25/00019-9

โรงงาน/บริษัท บริษัท เอสซีจี ซิเมนต์ จำกัด (โครงการผลิตไฟฟ้าจากถ่านหินในโรงงานปูนซีเมนต์เขาวง)

ที่อยู่ เลขที่ 1 ถ.ปิ่นเกล้าฯ 10800 บางซื่อ อ.บางซื่อ จ.กรุงเทพฯ 10800

สถานที่เก็บตัวอย่าง Cooling Tower (EIA)

วัน-เวลาที่เก็บตัวอย่าง 12/09/68 (11:08 น.)

พิกัด UTM 47P แกน (X) : 0699528 แกน (Y) : 1623155 **วันที่รับตัวอย่าง** 13/09/68

วันที่วิเคราะห์/ทดสอบ 12 - 18/09/68 **หมายเลขตัวอย่าง** REL25/003878-1

สภาพตัวอย่าง/ภาชนะที่บรรจุ สีเหลืองอ่อนใส มีตะกอนเล็กน้อย / ขวดพลาสติกปากกว้าง ขนาด 2 ลิตร จำนวน 1 ขวด, ขวดพลาสติกปากกว้าง ขนาด 1 ลิตร จำนวน 1 ขวด และขวดแก้วสีชา ขนาด 1 ลิตร จำนวน 2 ขวด

ชื่อห้องปฏิบัติการ บริษัท เอส ซี ไอ อีโค เซอร์วิส จำกัด เลขทะเบียน ว-๑๖๙

เจ้าหน้าที่เก็บตัวอย่าง นายวิทยา เจริญรุ่ง (ทะเบียนเลขที่ ว-๑๖๙-จ-๐๐๕๐)

ผลการวิเคราะห์/ทดสอบ ตัวอย่างน้ำเสีย/น้ำทิ้ง

รายการวิเคราะห์/ทดสอบ	ผลการวิเคราะห์/ทดสอบ	ค่ามาตรฐาน	หน่วย	วิธีการวิเคราะห์
BOD	น้อยกว่า 2.0	ไม่มากกว่า 20	mg/L	APHA 2017, 5210 B and 4500 O G
Electrical conductivity ^{III}	3,240.00	ไม่กำหนด	µS/cm	APHA 2017, 2510 B
Oil and grease	น้อยกว่า 2.0	ไม่มากกว่า 5	mg/L	APHA 2017, 5520 B
pH ^S	8.2	5.5 - 9.0	-	APHA 2017, 4500-H ⁺ B
Total dissolved solids ^{II}	2,430	ไม่มากกว่า 3,000	mg/L	APHA 2017, 2540 C
Total suspended solids	น้อยกว่า 5	ไม่มากกว่า 50	mg/L	APHA 2017, 2540 D
Temperature ^S	31	ไม่มากกว่า 40	°C	APHA 2017, 2550 B

วิธีการวิเคราะห์ อ้างอิงตาม :

1. Standard Methods for the Examination of Water and Wastewater, APHA, AWWA, WEF, 23rd edition, 2017

หมายเหตุ :

2. มาตรฐาน : ประกาศกระทรวงอุตสาหกรรม เรื่อง กำหนดมาตรฐานควบคุมการระบายน้ำทิ้งจากโรงงาน พ.ศ. 2560 ลงวันที่ 30 พฤษภาคม พ.ศ. 2560

: ประกาศกระทรวงทรัพยากรธรรมชาติและสิ่งแวดล้อม เรื่องกำหนดมาตรฐานควบคุมการระบายน้ำทิ้งจากโรงงานอุตสาหกรรม นิคมอุตสาหกรรม และเขตประกอบการอุตสาหกรรม ลงวันที่ 29 มีนาคม พ.ศ. 2559

3. II : เป็นรายการนอกขอบข่ายที่ได้รับการรับรองจากสำนักงานมาตรฐานผลิตภัณฑ์อุตสาหกรรม

4. III : เป็นรายการนอกขอบข่ายสารมลพิษที่ได้รับขึ้นทะเบียนกับกรมโรงงานอุตสาหกรรม เลขทะเบียน ว-๑๖๙

5. S : วิเคราะห์ที่ภาคสนาม ที่บริเวณแปดพักน้ำ

(รับรองผลเฉพาะตัวอย่างที่ได้วิเคราะห์/ทดสอบเท่านั้น)

เจ้าหน้าที่ประจำห้องวิเคราะห์
(ผู้ทบทวนรายงานผล)

วิภา

(นางสาววิภา ดงหิมา)

....27..../....09..../....68....

(ทะเบียนเลขที่ ว-๑๖๙-จ-๐๐๒๑)

ผู้ควบคุมห้องวิเคราะห์
(ผู้อนุมัติรายงานผล)

วิภา

(นางสาวกชณิกา โผนชนะ)

....27..../....09..../....68....

(ทะเบียนเลขที่ ว-๑๖๙-ค-๐๐๐๖)

ห้ามคัดลอกหรือเผยแพร่รายงานผลการวิเคราะห์/ทดสอบนี้แต่เพียงบางส่วน โดยไม่ได้รับอนุญาตจากห้องปฏิบัติการเป็นลายลักษณ์อักษร

รายงานผลการวิเคราะห์/ทดสอบ
Report No. TREL25/00019-9
โรงงาน/บริษัท บริษัท เอสซีจี ซีเมนต์ จำกัด (โครงการผลิตไฟฟ้าจากถ่านหินในโรงงานปูนซีเมนต์เขาวง)

ที่อยู่ เลขที่ 1 ถนนพหลโยธิน แขวงบางซื่อ อ.บางซื่อ จ.กรุงเทพฯ 10800

สถานที่เก็บตัวอย่าง Cooling Tower (EIA)

วัน-เวลาที่เก็บตัวอย่าง 12/09/68 (11:08 น.)

พิกัด UTM 47P แกน (X) : 0699528 แกน (Y) : 1623155 **วันที่รับตัวอย่าง** 13/09/68

วันที่วิเคราะห์/ทดสอบ 12 - 18/09/68 **หมายเลขตัวอย่าง** REL25/003878-1

สภาพตัวอย่าง/ภาชนะที่บรรจุ สีเหลืองอ่อนใส มีตะกอนเล็กน้อย / ขวดพลาสติก ขนาด 130 มิลลิลิตร จำนวน 1 ขวด

เจ้าหน้าที่เก็บตัวอย่าง นายวิทยา เจริญรุ่ง

ผลการวิเคราะห์/ทดสอบ ตัวอย่างน้ำเสีย/น้ำทิ้ง

รายการวิเคราะห์/ทดสอบ	ผลการวิเคราะห์/ทดสอบ	ค่ามาตรฐาน	หน่วย	วิธีการวิเคราะห์
Residual Free Chlorine ^{IV}	น้อยกว่า 0.1	ไม่มากกว่า 1.0	mg/L	APHA 2023, 4500-Cl (F)
Phosphate (as P) ^{VI}	0.01	ไม่กำหนด	mg/L	Based on APHA 2023, 4500-P (E)

วิธีการวิเคราะห์ อ้างอิงตาม :

1. Standard Methods for the Examination of Water and Wastewater, APHA, AWWA, WEF, 24th edition, 2023

หมายเหตุ :

2. มาตรฐาน : ประกาศกระทรวงอุตสาหกรรม เรื่อง กำหนดมาตรฐานควบคุมการระบายน้ำทิ้งจากโรงงาน พ.ศ. 2560 ลงวันที่ 30 พฤษภาคม พ.ศ. 2560

: ประกาศกระทรวงทรัพยากรธรรมชาติและสิ่งแวดล้อม เรื่อง กำหนดมาตรฐานควบคุมการระบายน้ำทิ้งจากโรงงานอุตสาหกรรม นิคมอุตสาหกรรม และเขตประกอบการอุตสาหกรรม ลงวันที่ 29 มีนาคม พ.ศ. 2559

3. IV : วิเคราะห์โดยห้องปฏิบัติการรับเหมาช่วง บริษัท เอแอลเอส แลบบอราทอรี กรุ๊ป (ประเทศไทย) จำกัด ที่ขึ้นทะเบียนกับกรมโรงงานอุตสาหกรรม เลขทะเบียน ว-๒๐๔ และไม่ได้รับการรับรองระบบ ISO/IEC 17025 : 2017

4. VI : วิเคราะห์โดยห้องปฏิบัติการรับเหมาช่วง บริษัท เอแอลเอส แลบบอราทอรี กรุ๊ป (ประเทศไทย) จำกัด ที่ไม่ได้ขึ้นทะเบียนกับกรมโรงงานอุตสาหกรรม เลขทะเบียน ว-๒๐๔ และไม่ได้รับการรับรองระบบ ISO/IEC 17025 : 2017

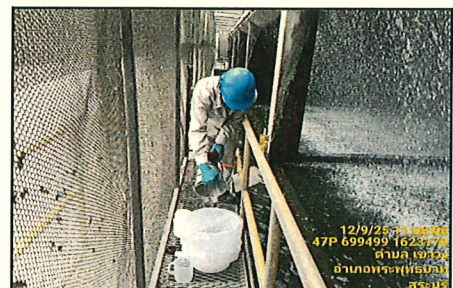
ภาพถ่ายจุดตรวจวัด

(รับรองผลเฉพาะตัวอย่างที่ได้วิเคราะห์/ทดสอบเท่านั้น)
เจ้าหน้าที่ประจำห้องวิเคราะห์
(ผู้ทบทวนรายงานผล)



(นางสาวปวีณา ดงหิมา)

....27..../....09..../....68....

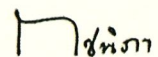
ผู้ควบคุมห้องวิเคราะห์
(ผู้อนุมัติรายงานผล)



(นางสาวกชณิศา โพนชนะ)

....27..../....09..../....68....

ห้ามคัดลอก/นำรายงานผลการวิเคราะห์/ทดสอบนี้ไปเผยแพร่โดยไม่ได้รับอนุญาตจากห้องปฏิบัติการฯ เป็นลายลักษณ์อักษร



SCG

Industrial Service and Lab

SCI ECO Services Company Limited

33/2 Moo 3, Banpa, Kaeng Khoi, Saraburi 18110, Thailand

Environment Telephone: +66 (0) 3627 3099 Fax: +66 (0) 3627 3100

www.scieco.co.th E-Mail: environmentalmkt@scg.com



รายงานผลการวิเคราะห์/ทดสอบ

Report No. TREL25/00019-9

โรงงาน/บริษัท บริษัท เอสซีซี ซีเมนต์ จำกัด (โครงการผลิตไฟฟ้าจากถ่านหินในโรงงานปูนซีเมนต์เขาวง)

ที่อยู่ เลขที่ 1 ถ.ปิ่นเกล้าฯ สาย 1 แขวง อ.บางซื่อ จ.กรุงเทพฯ 10800

สถานที่เก็บตัวอย่าง Regennerate Resin ที่ระบายลงสู่บ่อเก็บกักน้ำทิ้งรวม (EIA)

วัน-เวลาที่เก็บตัวอย่าง 12/09/68 (11:04 น.)

พิกัด UTM 47P แกน (X) : 0699547 แกน (Y) : 1623183 **วันที่รับตัวอย่าง** 13/09/68

วันที่วิเคราะห์/ทดสอบ 12 - 18/09/68 **หมายเลขตัวอย่าง** REL25/003878-2

สภาพตัวอย่าง/ภาชนะที่บรรจุ ใส่ มีตะกอนเล็กน้อย / ขวดพลาสติกปากกว้าง ขนาด 2 ลิตร จำนวน 1 ขวด, ขวดพลาสติกปากกว้าง ขนาด 1 ลิตร จำนวน 1 ขวด และขวดแก้วสีชา ขนาด 1 ลิตร จำนวน 2 ขวด

ชื่อห้องปฏิบัติการ บริษัท เอส ซี ไอ ซีโด้ เซอร์วิส เซส จำกัด เลขทะเบียน ว-๑๖๙

เจ้าหน้าที่เก็บตัวอย่าง นายวิทยา เจริญรุ่ง (ทะเบียนเลขที่ ว-๑๖๙-จ-๐๐๕๐)

ผลการวิเคราะห์/ทดสอบ ตัวอย่างน้ำเสีย/น้ำทิ้ง

รายการวิเคราะห์/ทดสอบ	ผลการวิเคราะห์/ทดสอบ	ค่ามาตรฐาน	หน่วย	วิธีการวิเคราะห์
BOD	น้อยกว่า 2.0	ไม่มากกว่า 20	mg/L	APHA 2017, 5210 B and 4500 O G
Electrical conductivity ^{III}	4,070.00	ไม่กำหนด	µS/cm	APHA 2017, 2510 B
Oil and grease	น้อยกว่า 2.0	ไม่มากกว่า 5	mg/L	APHA 2017, 5520 B
pH ^S	7.1	5.5 - 9.0	-	APHA 2017, 4500-H ⁺ B
Total dissolved solids ^{II}	2,458	ไม่มากกว่า 3,000	mg/L	APHA 2017, 2540 C
Total suspended solids	น้อยกว่า 5	ไม่มากกว่า 50	mg/L	APHA 2017, 2540 D
Temperature ^S	32	ไม่มากกว่า 40	°C	APHA 2017, 2550 B

วิธีการวิเคราะห์ อ้างอิงตาม :

1. Standard Methods for the Examination of Water and Wastewater, APHA, AWWA, WEF, 23rd edition, 2017

หมายเหตุ :

- มาตรฐาน : ประกาศกระทรวงอุตสาหกรรม เรื่อง กำหนดมาตรฐานควบคุมการระบายน้ำทิ้งจากโรงงาน พ.ศ. 2560 ลงวันที่ 30 พฤษภาคม พ.ศ. 2560 : ประกาศกระทรวงทรัพยากรธรรมชาติและสิ่งแวดล้อม เรื่องกำหนดมาตรฐานควบคุมการระบายน้ำทิ้งจากโรงงานอุตสาหกรรม นิคมอุตสาหกรรม และเขตประกอบการอุตสาหกรรม ลงวันที่ 29 มีนาคม พ.ศ. 2559
- II : เป็นรายการนอกขอบข่ายที่ได้รับการรับรองจากสำนักงานมาตรฐานผลิตภัณฑ์อุตสาหกรรม
- III : เป็นรายการนอกขอบข่ายสารมลพิษที่ได้รับขึ้นทะเบียนกับกรมโรงงานอุตสาหกรรม เลขทะเบียน ว-๑๖๙
- S : วิเคราะห์ที่ภาคสนาม ที่บริเวณบ่อพักน้ำ

(รับรองผลเฉพาะตัวอย่างที่ได้วิเคราะห์/ทดสอบเท่านั้น)

เจ้าหน้าที่ประจำห้องวิเคราะห์
(ผู้ทบทวนรายงานผล)

(นางสาวปริณา ดงสิงห์)

....27..../....09..../....68....
(ทะเบียนเลขที่ ว-๑๖๙-จ-๐๐๒๑)

ผู้ควบคุมห้องวิเคราะห์
(ผู้อนุมัติรายงานผล)

(นางสาวกชณิศา โพนชนะ)

....27..../....09..../....68....
(ทะเบียนเลขที่ ว-๑๖๙-ค-๐๐๐๖)

ห้ามคัดถ่ายรายงานผลการวิเคราะห์/ทดสอบนี้แต่เพียงบางส่วน โดยไม่ได้รับอนุญาตจากห้องปฏิบัติการเป็นลายลักษณ์อักษร

รายงานผลการวิเคราะห์/ทดสอบ
Report No. TREL25/00019-9
โรงงาน/บริษัท บริษัท เอสซีจี ซีเมนต์ จำกัด (โครงการผลิตไฟฟ้าจากถ่านหินในโรงงานปูนซีเมนต์เขาวง)

ที่อยู่ เลขที่ 1 ถ.ปิ่นเกล้าฯ สาย 1 อ.บางซื่อ จ.กรุงเทพฯ 10800

สถานที่เก็บตัวอย่าง Regennerate Resin ที่ระบายลงสู่บ่อเก็บกักน้ำทิ้งรวม (EIA)

วัน-เวลาที่เก็บตัวอย่าง 12/09/68 (11:04 น.)

พิกัด UTM 47P แกน (X) : 0699547 แกน (Y) : 1623183

วันที่รับตัวอย่าง 13/09/68

วันที่วิเคราะห์/ทดสอบ 12 – 18/09/68

หมายเลขตัวอย่าง REL25/003878-2

สภาพตัวอย่าง/ภาชนะที่บรรจุ ใส่ มีตะกอนเล็กน้อย / ขวดพลาสติก ขนาด 130 มิลลิลิตร จำนวน 1 ขวด

เจ้าหน้าที่เก็บตัวอย่าง นายวิทยา เจริญรุ่ง

ผลการวิเคราะห์/ทดสอบ ตัวอย่างน้ำเสีย/น้ำทิ้ง

รายการวิเคราะห์/ทดสอบ	ผลการวิเคราะห์/ทดสอบ	ค่ามาตรฐาน	หน่วย	วิธีการวิเคราะห์
Residual Free Chlorine ^{IV}	น้อยกว่า 0.1	ไม่มากกว่า 1.0	mg/L	APHA 2023, 4500-Cl (F)
Phosphate (as P) ^{VI}	น้อยกว่า 0.01	ไม่กำหนด	mg/L	Based on APHA 2023, 4500-P (E)

วิธีการวิเคราะห์ อ้างอิงตาม:

1. Standard Methods for the Examination of Water and Wastewater, APHA, AWWA, WEF, 24th edition, 2023

หมายเหตุ :

2. มาตรฐาน : ประกาศกระทรวงอุตสาหกรรม เรื่อง กำหนดมาตรฐานควบคุมการระบายน้ำทิ้งจากโรงงาน พ.ศ. 2560 ลงวันที่ 30 พฤษภาคม พ.ศ. 2560

: ประกาศกระทรวงทรัพยากรธรรมชาติและสิ่งแวดล้อม เรื่องกำหนดมาตรฐานควบคุมการระบายน้ำทิ้งจากโรงงานอุตสาหกรรม นิคมอุตสาหกรรม และเขตประกอบการอุตสาหกรรม ลงวันที่ 29 มีนาคม พ.ศ. 2559

3. IV : วิเคราะห์โดยห้องปฏิบัติการรับเหมาช่วง บริษัท เอแอลเอส แลบบอราทอรี กรุ๊ป (ประเทศไทย) จำกัด ที่ขึ้นทะเบียนกับกรมโรงงานอุตสาหกรรม เลขทะเบียน ว-๒๐๔ และไม่ได้รับการรับรองระบบ ISO/IEC 17025 : 2017

4. VI : วิเคราะห์โดยห้องปฏิบัติการรับเหมาช่วง บริษัท เอแอลเอส แลบบอราทอรี กรุ๊ป (ประเทศไทย) จำกัด ที่ไม่ได้ขึ้นทะเบียนกับกรมโรงงานอุตสาหกรรม เลขทะเบียน ว-๒๐๔ และไม่ได้รับการรับรองระบบ ISO/IEC 17025 : 2017

ภาพถ่ายจุดตรวจวัด

(รับรองผลเฉพาะตัวอย่างที่ได้วิเคราะห์/ทดสอบเท่านั้น)
เจ้าหน้าที่ประจำห้องวิเคราะห์
(ผู้ทบทวนรายงานผล)



(นางสาวปวีณา ดงหิษฐ์)

.....27...../.....09...../.....68.....

ผู้ควบคุมห้องวิเคราะห์
(ผู้อนุมัติรายงานผล)

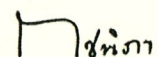

(นางสาวกชณิกา โพนชนะ)

.....27...../.....09...../.....68.....

ห้ามคัดลอกข้อมูลผลการวิเคราะห์/ทดสอบนี้แต่เพียงบางส่วน โดยไม่ได้รับอนุญาตจากห้องปฏิบัติการเป็นลายลักษณ์อักษร



SCG

Industrial Service and Lab

SCI ECO Services Company Limited

33/2 Moo 3, Banpa, Kaeng Khoi, Saraburi 18110, Thailand
Environment Telephone: +66 (0) 3627 3099 Fax: +66 (0) 3627 3100
www.scieco.co.th E-Mail: environmentalmkt@scg.com



รายงานผลการวิเคราะห์/ทดสอบ

Report No. TREL25/00019-10

โรงงาน/บริษัท บริษัท เอสซีจี ซีเมนต์ จำกัด (โครงการผลิตไฟฟ้าจากถ่านหินในโรงงานปูนซีเมนต์เขาวง)

ที่อยู่ เลขที่ 1 ถ.ปิ่นเกล้าฯซอย 10 แขวง อ.บางซื่อ จ.กรุงเทพฯ 10800

สถานที่เก็บตัวอย่าง Cooling Tower (EIA)

วัน-เวลาที่เก็บตัวอย่าง 31/10/68 (15:12 น.)

พิกัด UTM 47P แกน (X) : 0699528 แกน (Y) : 1623155 **วันที่รับตัวอย่าง** 01/11/68

วันที่วิเคราะห์/ทดสอบ 31/10/68 - 08/11/68 **หมายเลขตัวอย่าง** REL25/004619-1

สภาพตัวอย่าง/ภาชนะที่บรรจุ สีเหลืองอ่อนใส มีตะกอนเล็กน้อย / ขวดพลาสติกปากกว้าง ขนาด 2 ลิตร จำนวน 1 ขวด, ขวดพลาสติกปากกว้าง ขนาด 1 ลิตร จำนวน 1 ขวด และขวดแก้วสีชา ขนาด 1 ลิตร จำนวน 2 ขวด

ชื่อห้องปฏิบัติการ บริษัท เอส ซี ไอ สโคว์ เซอร์วิส จำกัด เลขทะเบียน ว-๑๖๙

เจ้าหน้าที่เก็บตัวอย่าง นางสาววรรธนา พลศักดิ์ (ทะเบียนเลขที่ ว-๑๖๙-จ-๐๐๔๒)

ผลการวิเคราะห์/ทดสอบ ตัวอย่างน้ำเสีย/น้ำทิ้ง

รายการวิเคราะห์/ทดสอบ	ผลการวิเคราะห์/ทดสอบ	ค่ามาตรฐาน	หน่วย	วิธีการวิเคราะห์
BOD	น้อยกว่า 2.0	ไม่มากกว่า 20	mg/L	APHA 2017, 5210 B and 4500 O G
Electrical conductivity ^{III}	1,820.00	ไม่กำหนด	µS/cm	APHA 2017, 2510 B
Oil and grease	น้อยกว่า 2.0	ไม่มากกว่า 5	mg/L	APHA 2017, 5520 B
pH ^S	8.5	5.5 - 9.0	-	APHA 2017, 4500-H ⁺ B
Total dissolved solids ^{II}	1,258	ไม่มากกว่า 3,000	mg/L	APHA 2017, 2540 C
Total suspended solids	8	ไม่มากกว่า 50	mg/L	APHA 2017, 2540 D
Temperature ^S	27	ไม่มากกว่า 40	°C	APHA 2017, 2550 B

วิธีการวิเคราะห์ อ้างอิงตาม :

1. Standard Methods for the Examination of Water and Wastewater, APHA, AWWA, WEF, 23rd edition, 2017

หมายเหตุ :

- มาตรฐาน : ประกาศกระทรวงอุตสาหกรรม เรื่อง กำหนดมาตรฐานควบคุมการระบายน้ำทิ้งจากโรงงาน พ.ศ. 2560 ลงวันที่ 30 พฤษภาคม พ.ศ. 2560
: ประกาศกระทรวงทรัพยากรธรรมชาติและสิ่งแวดล้อม เรื่อง กำหนดมาตรฐานควบคุมการระบายน้ำทิ้งจากโรงงานอุตสาหกรรม นิคมอุตสาหกรรม และเขตประกอบการอุตสาหกรรม ลงวันที่ 29 มีนาคม พ.ศ. 2559
- II : เป็นรายการนอกขอบข่ายที่ได้รับการรับรองจากสำนักงานมาตรฐานผลิตภัณฑ์อุตสาหกรรม
- III : เป็นรายการนอกขอบข่ายสารมลพิษที่ได้รับขึ้นทะเบียนกับกรมโรงงานอุตสาหกรรม เลขทะเบียน ว-๑๖๙
- S : วิเคราะห์ที่ภาคสนาม ที่บริเวณปล่อยพักน้ำ

(รับรองผลเฉพาะตัวอย่างที่ได้วิเคราะห์/ทดสอบเท่านั้น)

เจ้าหน้าที่ประจำห้องวิเคราะห์
(ผู้ทบทวนรายงานผล)

(นางสาวปรีญา ดงสิงห์)

....12..../....11..../....68....
(ทะเบียนเลขที่ ว-๑๖๙-จ-๐๐๔๒)

ผู้ควบคุมห้องวิเคราะห์
(ผู้อนุมัติรายงานผล)

(นางสาวกชณิศา โพนชนะ)

....12..../....11..../....68....
(ทะเบียนเลขที่ ว-๑๖๙-ค-๐๐๐๖)

ห้ามคัดลอกหรือเผยแพร่รายงานผลการวิเคราะห์/ทดสอบนี้แต่เพียงบางส่วน โดยไม่ได้รับอนุญาตจากห้องปฏิบัติการเป็นลายลักษณ์อักษร

รายงานผลการวิเคราะห์/ทดสอบ

Report No. TREL25/00019-10

โรงงาน/บริษัท บริษัท เอสซีจี ซิเมนต์ จำกัด (โครงการผลิตไฟฟ้าจากถ่านหินในโรงงานปูนซีเมนต์เขาวง)
ที่อยู่ เลขที่ 1 ถ.ปิ่นเกล้าฯซอย บางซื่อ อ.บางซื่อ จ.กรุงเทพฯ 10800
สถานที่เก็บตัวอย่าง Cooling Tower (EIA)
วัน-เวลาที่เก็บตัวอย่าง 31/10/68 (15:12 น.)
พิกัด UTM 47P แกน (X) : 0699528 แกน (Y) : 1623155 **วันที่รับตัวอย่าง** 01/11/68
วันที่วิเคราะห์/ทดสอบ 31/10/68 - 08/11/68 **หมายเลขตัวอย่าง** REL25/004619-1
สภาพตัวอย่าง/ภาชนะที่บรรจุ สีเหลืองอ่อนใส มีตะกอนเล็กน้อย / ขวดพลาสติก ขนาด 130 มิลลิลิตร จำนวน 1 ขวด
เจ้าหน้าที่เก็บตัวอย่าง นางสาววรารัตน์ พลศักดิ์
ผลการวิเคราะห์/ทดสอบ ตัวอย่างน้ำเสีย/น้ำทิ้ง

รายการวิเคราะห์/ทดสอบ	ผลการวิเคราะห์/ทดสอบ	ค่ามาตรฐาน	หน่วย	วิธีการวิเคราะห์
Residual Free Chlorine ^{IV}	น้อยกว่า 0.1	ไม่มากกว่า 1.0	mg/L	APHA 2023, 4500-Cl (F)
Phosphate (as P) ^{VI}	0.03	ไม่กำหนด	mg/L	Based on APHA 2023, 4500-P (E)

วิธีการวิเคราะห์ อ้างอิงตาม :

1. Standard Methods for the Examination of Water and Wastewater, APHA, AWWA, WEF, 24th edition, 2023

หมายเหตุ :

- มาตรฐาน : ประกาศกระทรวงอุตสาหกรรม เรื่อง กำหนดมาตรฐานควบคุมการระบายน้ำทิ้งจากโรงงาน พ.ศ. 2560 ลงวันที่ 30 พฤษภาคม พ.ศ. 2560
: ประกาศกระทรวงทรัพยากรธรรมชาติและสิ่งแวดล้อม เรื่อง กำหนดมาตรฐานควบคุมการระบายน้ำทิ้งจากโรงงานอุตสาหกรรม นิคมอุตสาหกรรม และเขตประกอบการอุตสาหกรรม ลงวันที่ 29 มีนาคม พ.ศ. 2559
- IV : วิเคราะห์โดยห้องปฏิบัติการรับเหมาช่วง บริษัท เอแอลเอส แลบบอราทอรี กรุ๊ป (ประเทศไทย) จำกัด ที่ขึ้นทะเบียนกับกรมโรงงานอุตสาหกรรม เลขทะเบียน ว-๒๐๔ และไม่ได้รับการรับรองระบบ ISO/IEC 17025 : 2017
- VI : วิเคราะห์โดยห้องปฏิบัติการรับเหมาช่วง บริษัท เอแอลเอส แลบบอราทอรี กรุ๊ป (ประเทศไทย) จำกัด ที่ไม่ได้ขึ้นทะเบียนกับกรมโรงงานอุตสาหกรรม เลขทะเบียน ว-๒๐๔ และไม่ได้รับการรับรองระบบ ISO/IEC 17025 : 2017

ภาพถ่ายจุดตรวจวัด

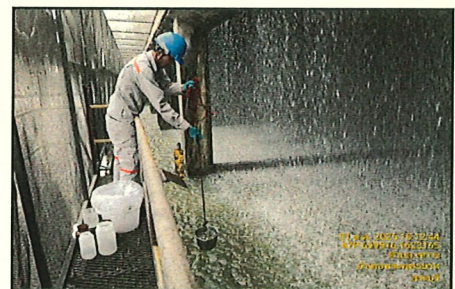

(รับรองผลเฉพาะตัวอย่างที่ได้วิเคราะห์/ทดสอบเท่านั้น)

เจ้าหน้าที่ประจำห้องวิเคราะห์
(ผู้ทบทวนรายงานผล)

วิภา

(นางสาวปรีดา ดงหิษฐ์)

....12.... /11.... /68....

ผู้ควบคุมห้องวิเคราะห์
(ผู้อนุมัติรายงานผล)

วิภา

(นางสาวกชวิภา โพนชนะ)

....12.... /11.... /68....

ห้ามคัดถ่ายรายงานผลการวิเคราะห์/ทดสอบนี้แต่เพียงบางส่วน โดยไม่ได้รับอนุญาตจากห้องปฏิบัติการเป็นลายลักษณ์อักษร

**SCG****Industrial Service and Lab
SCI ECO Services Company Limited**33/2 Moo 3, Banpa, Kaeng Khoi, Saraburi 18110, Thailand
Environment Telephone: +66 (0) 3627 3099 Fax: +66 (0) 3627 3100
www.scieco.co.th E-Mail: environmentalmkt@scg.comNSC-TISI-TIS 17025
TESTING 1680**รายงานผลการวิเคราะห์/ทดสอบ****Report No. TREL25/00019-10****โรงงาน/บริษัท** บริษัท เอสซีซี ซีเมนต์ จำกัด (โครงการผลิตไฟฟ้าจากถ่านหินในโรงงานปูนซีเมนต์ขาว)**ที่อยู่** เลขที่ 1 ถ.ปิ่นเกล้าฯ กรุงเทพฯ 10800**สถานที่เก็บตัวอย่าง** Regenerate Resin ที่ระบายลงสู่บ่อเก็บกักน้ำทิ้งรวม (EIA)**วัน-เวลาที่เก็บตัวอย่าง** 31/10/68 (15:07 น.)**พิกัด UTM 47P** แกน (X) : 0699547 แกน (Y) : 1623183 **วันที่รับตัวอย่าง** 01/11/68**วันที่วิเคราะห์/ทดสอบ** 31/10/68 - 08/11/68 **หมายเลขตัวอย่าง** REL25/004619-2**สภาพตัวอย่าง/ภาชนะที่บรรจุ** ใส่ / ขวดพลาสติกปากกว้าง ขนาด 2 ลิตร จำนวน 1 ขวด, ขวดพลาสติกปากกว้าง ขนาด 1 ลิตร

จำนวน 1 ขวด และขวดแก้วสีชา ขนาด 1 ลิตร จำนวน 2 ขวด

ชื่อห้องปฏิบัติการ บริษัท เอส ซี ไอ อีโค เซอร์วิส จำกัด เลขทะเบียน ว-๑๖๙**เจ้าหน้าที่เก็บตัวอย่าง** นางสาววรรธน์ พลศักดิ์ (ทะเบียนเลขที่ ว-๑๖๙-จ-๐๐๔๒)**ผลการวิเคราะห์/ทดสอบ ตัวอย่างน้ำเสีย/น้ำทิ้ง**

รายการวิเคราะห์/ทดสอบ	ผลการวิเคราะห์/ทดสอบ	ค่ามาตรฐาน	หน่วย	วิธีการวิเคราะห์
BOD	น้อยกว่า 2.0	ไม่มากกว่า 20	mg/L	APHA 2017, 5210 B and 4500 O G
Electrical conductivity ^{III}	2,240.00	ไม่กำหนด	µS/cm	APHA 2017, 2510 B
Oil and grease	น้อยกว่า 2.0	ไม่มากกว่า 5	mg/L	APHA 2017, 5520 B
pH ^S	7.8	5.5 - 9.0	-	APHA 2017, 4500-H+ B
Total dissolved solids ^{II}	1,380	ไม่มากกว่า 3,000	mg/L	APHA 2017, 2540 C
Total suspended solids	น้อยกว่า 5	ไม่มากกว่า 50	mg/L	APHA 2017, 2540 D
Temperature ^S	30	ไม่มากกว่า 40	°C	APHA 2017, 2550 B

วิธีการวิเคราะห์ อ้างอิงตาม :1. Standard Methods for the Examination of Water and Wastewater, APHA, AWWA, WEF, 23rd edition, 2017**หมายเหตุ :**

- มาตรฐาน : ประกาศกระทรวงอุตสาหกรรม เรื่อง กำหนดมาตรฐานควบคุมการระบายน้ำทิ้งจากโรงงาน พ.ศ. 2560 ลงวันที่ 30 พฤษภาคม พ.ศ. 2560
: ประกาศกระทรวงทรัพยากรธรรมชาติและสิ่งแวดล้อม เรื่องกำหนดมาตรฐานควบคุมการระบายน้ำทิ้งจากโรงงานอุตสาหกรรม นิคมอุตสาหกรรม และเขตประกอบการอุตสาหกรรม ลงวันที่ 29 มีนาคม พ.ศ. 2559
- II : เป็นรายการนอกขอบข่ายที่ได้รับการรับรองจากสำนักงานมาตรฐานผลิตภัณฑ์อุตสาหกรรม
- III : เป็นรายการนอกขอบข่ายสารมลพิษที่ได้รับขึ้นทะเบียนกับกรมโรงงานอุตสาหกรรม เลขทะเบียน ว-๑๖๙
- S : วิเคราะห์ที่ภาคสนาม ที่บริเวณบ่อพักน้ำ

(รับรองผลเฉพาะตัวอย่างที่ได้วิเคราะห์/ทดสอบเท่านั้น)**เจ้าหน้าที่ประจำห้องวิเคราะห์**
(ผู้ทบทวนรายงานผล)

(นางสาวปรีญา ดงหิ๊งษ์)

....12..../....11..../....68....

(ทะเบียนเลขที่ ว-๑๖๙-จ-๐๐๔๒)

ผู้ควบคุมห้องวิเคราะห์
(ผู้อนุมัติรายงานผล)

(นางสาวกชนิภา โพนชนะ)

....12..../....11..../....68....

(ทะเบียนเลขที่ ว-๑๖๙-ค-๐๐๐๖)

ห้ามคัดถ่ายรายงานผลการวิเคราะห์/ทดสอบนี้แต่เพียงบางส่วน โดยไม่ได้รับอนุญาตจากห้องปฏิบัติการเป็นลายลักษณ์อักษร

รายงานผลการวิเคราะห์/ทดสอบ
Report No. TREL25/00019-10
โรงงาน/บริษัท บริษัท เอสซีจี ซีเมนต์ จำกัด (โครงการผลิตไฟฟ้าจากถ่านหินในโรงงานปูนซีเมนต์เขาวง)

ที่อยู่ เลขที่ 1 ถ.ปิ่นเกล้าฯ สาย 10 แขวง อ.บางซื่อ จ.กรุงเทพฯ 10800

สถานที่เก็บตัวอย่าง Regenerate Resin ที่ระบายลงสู่บ่อเก็บกักน้ำทิ้งรวม (EIA)

วัน-เวลาที่เก็บตัวอย่าง 31/10/68 (15:07 น.)

พิกัด UTM 47P แกน (X) : 0699547 แกน (Y) : 1623183

วันที่รับตัวอย่าง 01/11/68

วันที่วิเคราะห์/ทดสอบ 31/10/68 - 08/11/68

หมายเลขตัวอย่าง REL25/004619-2

สภาพตัวอย่าง/ภาชนะที่บรรจุ ใส / ขวดพลาสติก ขนาด 130 มิลลิเมตร จำนวน 1 ขวด

เจ้าหน้าที่เก็บตัวอย่าง นางสาววราภรณ์ พลศักดิ์

ผลการวิเคราะห์/ทดสอบ ตัวอย่างน้ำเสีย/น้ำทิ้ง

รายการวิเคราะห์/ทดสอบ	ผลการวิเคราะห์/ทดสอบ	ค่ามาตรฐาน	หน่วย	วิธีการวิเคราะห์
Residual Free Chlorine ^{IV}	น้อยกว่า 0.1	ไม่มากกว่า 1.0	mg/L	APHA 2023, 4500-Cl (F)
Phosphate (as P) ^{VI}	0.01	ไม่กำหนด	mg/L	Based on APHA 2023, 4500-P (E)

วิธีการวิเคราะห์ อ้างอิงตาม :

1. Standard Methods for the Examination of Water and Wastewater, APHA, AWWA, WEF, 24th edition, 2023

หมายเหตุ :

2. มาตรฐาน : ประกาศกระทรวงอุตสาหกรรม เรื่อง กำหนดมาตรฐานควบคุมการระบายน้ำทิ้งจากโรงงาน พ.ศ. 2560 ลงวันที่ 30 พฤษภาคม พ.ศ. 2560

: ประกาศกระทรวงทรัพยากรธรรมชาติและสิ่งแวดล้อม เรื่อง กำหนดมาตรฐานควบคุมการระบายน้ำทิ้งจากโรงงานอุตสาหกรรม นิคมอุตสาหกรรม

และเขตประกอบการอุตสาหกรรม ลงวันที่ 29 มีนาคม พ.ศ. 2559

3. IV : วิเคราะห์โดยห้องปฏิบัติการรับเหมาช่วง บริษัท เอแอลเอส แลบบอราทอรี กรุ๊ป (ประเทศไทย) จำกัด ที่ขึ้นทะเบียนกับกรมโรงงานอุตสาหกรรม

เลขทะเบียน ว-๒๐๔ และไม่ได้รับการรับรองระบบ ISO/IEC 17025 : 2017

4. VI : วิเคราะห์โดยห้องปฏิบัติการรับเหมาช่วง บริษัท เอแอลเอส แลบบอราทอรี กรุ๊ป (ประเทศไทย) จำกัด ที่ไม่ได้ขึ้นทะเบียนกับกรมโรงงานอุตสาหกรรม

เลขทะเบียน ว-๒๐๔ และไม่ได้รับการรับรองระบบ ISO/IEC 17025 : 2017

TEST REPORT

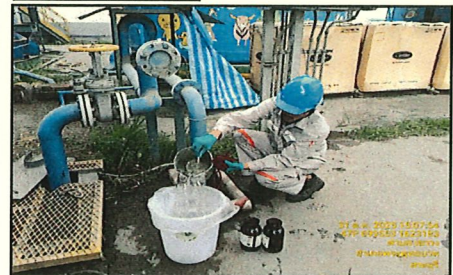
ภาพถ่ายจุดตรวจวัด

(รับรองผลเฉพาะตัวอย่างที่ได้วิเคราะห์/ทดสอบเท่านั้น)
เจ้าหน้าที่ประจำห้องวิเคราะห์
(ผู้ทบทวนรายงานผล)



(นางสาวปวีณา ดงหิรัญ)

....12..../....11..../....68....

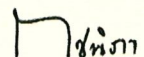
ผู้ควบคุมห้องวิเคราะห์
(ผู้อนุมัติรายงานผล)



(นางสาวกชณิกา โพนชนะ)

....12..../....11..../....68....

ห้ามคัดลอก/นำรายงานผลการวิเคราะห์/ทดสอบนี้แต่เพียงบางส่วน โดยไม่ได้รับอนุญาตจากห้องปฏิบัติการฯ เป็นลายลักษณ์อักษร

รายงานผลการวิเคราะห์/ทดสอบ
Report No. TREL25/00019-11

โรงงาน/บริษัท บริษัท เอสซีจี ซิเมนต์ จำกัด (โครงการผลิตไฟฟ้าจากถ่านหินในโรงงานปูนซีเมนต์เขาวง)

ที่อยู่ เลขที่ 1 ถ.ปิ่นเกล้าฯซอย 1 บางซื่อ อ.บางซื่อ จ.กรุงเทพฯ 10800

สถานที่เก็บตัวอย่าง Cooling Tower (EIA)

วัน-เวลาที่เก็บตัวอย่าง 13/11/68 (11:00 น.)

พิกัด UTM 47P แกน (X) : 0699528 แกน (Y) : 1623155 **วันที่รับตัวอย่าง** 14/11/68

วันที่วิเคราะห์/ทดสอบ 13 - 25/11/68 **หมายเลขตัวอย่าง** REL25/004927-1

สภาพตัวอย่าง/ภาชนะที่บรรจุ ใส่ มีตะกอน / ขวดพลาสติกปากกว้าง ขนาด 2 ลิตร จำนวน 1 ขวด, ขวดพลาสติกปากกว้าง ขนาด 1 ลิตร จำนวน 1 ขวด และขวดแก้วสีชา ขนาด 1 ลิตร จำนวน 2 ขวด

ชื่อห้องปฏิบัติการ บริษัท เอส ซี ไอ อีโค เซอร์วิส จำกัด เลขทะเบียน ว-๑๖๙

เจ้าหน้าที่เก็บตัวอย่าง นางสาววรรัตน์ พลศักดิ์ (ทะเบียนเลขที่ ว-๑๖๙-จ-๐๐๔๒)

ผลการวิเคราะห์/ทดสอบ ตัวอย่างน้ำเสีย/น้ำทิ้ง

รายการวิเคราะห์/ทดสอบ	ผลการวิเคราะห์/ทดสอบ	ค่ามาตรฐาน	หน่วย	วิธีการวิเคราะห์
BOD	น้อยกว่า 2.0	ไม่มากกว่า 20	mg/L	APHA 2017, 5210 B and 4500 O G
Electrical conductivity ^{III}	3,250.00	ไม่กำหนด	µS/cm	APHA 2017, 2510 B
Oil and grease	น้อยกว่า 2.0	ไม่มากกว่า 5	mg/L	APHA 2017, 5520 B
pH ^S	8.1	5.5 - 9.0	-	APHA 2017, 4500-H ⁺ B
Total dissolved solids ^{II}	2,534	ไม่มากกว่า 3,000	mg/L	APHA 2017, 2540 C
Total suspended solids	6	ไม่มากกว่า 50	mg/L	APHA 2017, 2540 D
Temperature ^S	31	ไม่มากกว่า 40	°C	APHA 2017, 2550 B

วิธีการวิเคราะห์ อ้างอิงตาม :

1. Standard Methods for the Examination of Water and Wastewater, APHA, AWWA, WEF, 23rd edition, 2017

หมายเหตุ :

- มาตรฐาน : ประกาศกระทรวงอุตสาหกรรม เรื่อง กำหนดมาตรฐานควบคุมการระบายน้ำทิ้งจากโรงงาน พ.ศ. 2560 ลงวันที่ 30 พฤษภาคม พ.ศ. 2560 : ประกาศกระทรวงทรัพยากรธรรมชาติและสิ่งแวดล้อม เรื่องกำหนดมาตรฐานควบคุมการระบายน้ำทิ้งจากโรงงานอุตสาหกรรม นิคมอุตสาหกรรม และเขตประกอบการอุตสาหกรรม ลงวันที่ 29 มีนาคม พ.ศ. 2559
- II : เป็นรายการนอกขอบข่ายที่ได้รับการรับรองจากสำนักงานมาตรฐานผลิตภัณฑ์อุตสาหกรรม
- III : เป็นรายการนอกขอบข่ายสารมลพิษที่ได้รับขึ้นทะเบียนกับกรมโรงงานอุตสาหกรรม เลขทะเบียน ว-๑๖๙
- S : วิเคราะห์ที่ภาคสนาม ที่บริเวณบ่อพักน้ำ

(รับรองผลเฉพาะตัวอย่างที่ได้วิเคราะห์/ทดสอบเท่านั้น)
เจ้าหน้าที่ประจำห้องวิเคราะห์
(ผู้ทบทวนรายงานผล)



(นางสาวปรีดา ดงหิวงษ์)

....02..../....12..../....68....
(ทะเบียนเลขที่ ว-๑๖๙-จ-๐๐๑๒)

ผู้ควบคุมห้องวิเคราะห์
(ผู้อนุมัติรายงานผล)

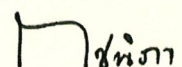

(นางสาวกชนิกา โพนชนะ)

....02..../....12..../....68....
(ทะเบียนเลขที่ ว-๑๖๙-ค-๐๐๐๖)

ห้ามคัดถ่ายรายงานผลการวิเคราะห์/ทดสอบนี้แต่เพียงบางส่วน โดยไม่ได้รับอนุญาตจากห้องปฏิบัติการเป็นลายลักษณ์อักษร

รายงานผลการวิเคราะห์/ทดสอบ
Report No. TREL25/00019-11
โรงงาน/บริษัท บริษัท เอสซีจี ซีเมนต์ จำกัด (โครงการผลิตไฟฟ้าจากถ่านหินในโรงงานปูนซีเมนต์เขาวง)

ที่อยู่ เลขที่ 1 ถ.ปิ่นเกล้าฯซอย 1 บางซื่อ อ.บางซื่อ จ.กรุงเทพฯ 10800

สถานที่เก็บตัวอย่าง Cooling Tower (EIA)

วัน-เวลาที่เก็บตัวอย่าง 13/11/68 (11:00 น.)

พิกัด UTM 47P แกน (X) : 0699528 แกน (Y) : 1623155 **วันที่รับตัวอย่าง** 14/11/68

วันที่วิเคราะห์/ทดสอบ 13 - 25/11/68 **หมายเลขตัวอย่าง** REL25/004927-1

สภาพตัวอย่าง/ภาชนะที่บรรจุ ใส มีตะกอน / ขวดพลาสติก ขนาด 130 มิลลิลิตร จำนวน 1 ขวด

เจ้าหน้าที่เก็บตัวอย่าง นางสาววรรัตน์ พลศักดิ์

ผลการวิเคราะห์/ทดสอบ ตัวอย่างน้ำเสีย/น้ำทิ้ง

รายการวิเคราะห์/ทดสอบ	ผลการวิเคราะห์/ทดสอบ	ค่ามาตรฐาน	หน่วย	วิธีการวิเคราะห์
Residual Free Chlorine ^{IV}	น้อยกว่า 0.1	ไม่มากกว่า 1.0	mg/L	APHA 2023, 4500-Cl (F)
Phosphate (as P) ^{VI}	0.02	ไม่กำหนด	mg/L	Based on APHA 2023, 4500-P (E)

วิธีการวิเคราะห์อ้างอิงตาม :

1. Standard Methods for the Examination of Water and Wastewater, APHA, AWWA, WEF, 24th edition, 2023

หมายเหตุ :

2. มาตรฐาน : ประกาศกระทรวงอุตสาหกรรม เรื่อง กำหนดมาตรฐานควบคุมการระบายน้ำทิ้งจากโรงงาน พ.ศ. 2560 ลงวันที่ 30 พฤษภาคม พ.ศ. 2560

: ประกาศกระทรวงทรัพยากรธรรมชาติและสิ่งแวดล้อม เรื่อง กำหนดมาตรฐานควบคุมการระบายน้ำทิ้งจากโรงงานอุตสาหกรรม นิคมอุตสาหกรรม และเขตประกอบการอุตสาหกรรม ลงวันที่ 29 มีนาคม พ.ศ. 2559

3. IV : วิเคราะห์โดยห้องปฏิบัติการรับเหมาช่วง บริษัท เอแอลเอส แลบบอราทอรี กรุ๊ป (ประเทศไทย) จำกัด ที่ขึ้นทะเบียนกับกรมโรงงานอุตสาหกรรม เลขทะเบียน ว-๒๐๐๔ และไม่ได้รับการรับรองระบบ ISO/IEC 17025 : 2017

4. VI : วิเคราะห์โดยห้องปฏิบัติการรับเหมาช่วง บริษัท เอแอลเอส แลบบอราทอรี กรุ๊ป (ประเทศไทย) จำกัด ที่ไม่ได้ขึ้นทะเบียนกับกรมโรงงานอุตสาหกรรม เลขทะเบียน ว-๒๐๐๔ และไม่ได้รับการรับรองระบบ ISO/IEC 17025 : 2017

ภาพถ่ายจุดตรวจวัด

(รับรองผลเฉพาะตัวอย่างที่ได้วิเคราะห์/ทดสอบเท่านั้น)
เจ้าหน้าที่ประจำห้องวิเคราะห์
(ผู้ทบทวนรายงานผล)

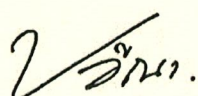

(นางสาวปรีญา ดงหิรัญ)

....02..../....12..../....68....

ผู้ควบคุมห้องวิเคราะห์
(ผู้อนุมัติรายงานผล)

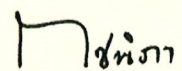

(นางสาวกชณิกา โพนชนะ)

....02..../....12..../....68....

ห้ามคัดถ่ายรายงานผลการวิเคราะห์/ทดสอบนี้แต่เพียงบางส่วน โดยไม่ได้รับอนุญาตจากห้องปฏิบัติการเป็นลายลักษณ์อักษร



SCG

Industrial Service and Lab

SCI ECO Services Company Limited

33/2 Moo 3, Banpa, Kaeng Khoi, Saraburi 18110, Thailand

Environment Telephone: +66 (0) 3627 3099 Fax: +66 (0) 3627 3100

www.scieco.co.th E-Mail: environmentalmkt@scg.com



รายงานผลการวิเคราะห์/ทดสอบ

Report No. TREL25/00019-11

โรงงาน/บริษัท บริษัท เอสซีจี ซิเมนต์ จำกัด (โครงการผลิตไฟฟ้าจากถ่านหินในโรงงานปูนซีเมนต์เขาวง)

ที่อยู่ เลขที่ 1 ถ.ปิ่นเกล้าฯ กรุงเทพฯ 10800

สถานที่เก็บตัวอย่าง Regennerate Resin ที่ระบายลงสู่บ่อเก็บกักน้ำทิ้งรวม (EIA)

วัน-เวลาที่เก็บตัวอย่าง 13/11/68 (10:54 น.)

พิกัด UTM 47P แกน (X) : 0699547 แกน (Y) : 1623183 **วันที่รับตัวอย่าง** 14/11/68

วันที่วิเคราะห์/ทดสอบ 13 - 25/11/68 **หมายเลขตัวอย่าง** REL25/004927-2

สภาพตัวอย่าง/ภาชนะที่บรรจุ ใส่ มีตะกอนเล็กน้อย / ขวดพลาสติกปากกว้าง ขนาด 2 ลิตร จำนวน 1 ขวด, ขวดพลาสติกปากกว้าง ขนาด 1 ลิตร จำนวน 1 ขวด และขวดแก้วสีชา ขนาด 1 ลิตร จำนวน 2 ขวด

ชื่อห้องปฏิบัติการ บริษัท เอส ซี ไอ อีโค เซอร์วิส จำกัด เลขทะเบียน ว-๑๖๙

เจ้าหน้าที่เก็บตัวอย่าง นางสาววรรธน์ พลศักดิ์ (ทะเบียนเลขที่ ว-๑๖๙-จ-๐๐๔๒)

ผลการวิเคราะห์/ทดสอบ ตัวอย่างน้ำเสีย/น้ำทิ้ง

รายการวิเคราะห์/ทดสอบ	ผลการวิเคราะห์/ทดสอบ	ค่ามาตรฐาน	หน่วย	วิธีการวิเคราะห์
BOD	น้อยกว่า 2.0	ไม่มากกว่า 20	mg/L	APHA 2017, 5210 B and 4500 O G
Electrical conductivity ^{III}	1,080.00	ไม่กำหนด	µS/cm	APHA 2017, 2510 B
Oil and grease	น้อยกว่า 2.0	ไม่มากกว่า 5	mg/L	APHA 2017, 5520 B
pH ^S	8.1	5.5 - 9.0	-	APHA 2017, 4500-H ⁺ B
Total dissolved solids	638	ไม่มากกว่า 3,000	mg/L	APHA 2017, 2540 C
Total suspended solids	น้อยกว่า 15	ไม่มากกว่า 50	mg/L	APHA 2017, 2540 D
Temperature ^S	31	ไม่มากกว่า 40	°C	APHA 2017, 2550 B

วิธีการวิเคราะห์ อ้างอิงตาม :

1. Standard Methods for the Examination of Water and Wastewater, APHA, AWWA, WEF, 23rd edition, 2017

หมายเหตุ :

- มาตรฐาน : ประกาศกระทรวงอุตสาหกรรม เรื่อง กำหนดมาตรฐานควบคุมการระบายน้ำทิ้งจากโรงงาน พ.ศ. 2560 ลงวันที่ 30 พฤษภาคม พ.ศ. 2560
: ประกาศกระทรวงทรัพยากรธรรมชาติและสิ่งแวดล้อม เรื่องกำหนดมาตรฐานควบคุมการระบายน้ำทิ้งจากโรงงานอุตสาหกรรม นิคมอุตสาหกรรม และเขตประกอบการอุตสาหกรรม ลงวันที่ 29 มีนาคม พ.ศ. 2559
- II : เป็นรายการนอกขอบข่ายที่ได้รับการรับรองจากสำนักงานมาตรฐานผลิตภัณฑ์อุตสาหกรรม
- III : เป็นรายการนอกขอบข่ายสารมลพิษที่ได้รับขึ้นทะเบียนกับกรมโรงงานอุตสาหกรรม เลขทะเบียน ว-๑๖๙
- S : วิเคราะห์ที่ภาคสนาม ที่บริเวณบ่อพักน้ำ

(รับรองผลเฉพาะตัวอย่างที่ได้วิเคราะห์/ทดสอบเท่านั้น)

เจ้าหน้าที่ประจำห้องวิเคราะห์
(ผู้ทบทวนรายงานผล)

(นางสาวปรีดา ดงหิวงษ์)

....02..../....12..../....68....
(ทะเบียนเลขที่ ว-๑๖๙-จ-๐๐๔๒)

ผู้ควบคุมห้องวิเคราะห์
(ผู้อนุมัติรายงานผล)

(นางสาวกชปิกา โพนชนะ)

....02..../....12..../....68....
(ทะเบียนเลขที่ ว-๑๖๙-ค-๐๐๐๖)

ห้ามคัดถ่ายรายงานผลการวิเคราะห์/ทดสอบนี้แต่เพียงบางส่วน โดยไม่ได้รับอนุญาตจากห้องปฏิบัติการเป็นลายลักษณ์อักษร

รายงานผลการวิเคราะห์/ทดสอบ
Report No. TREL25/00019-11

โรงงาน/บริษัท บริษัท เอสซีจี ซีเมนต์ จำกัด (โครงการผลิตไฟฟ้าจากถ่านหินในโรงงานปูนซีเมนต์เขาวง)
ที่อยู่ เลขที่ 1 ถ.ปิ่นเกล้าฯ สาย 1 แขวง อ.บางซื่อ จ.กรุงเทพฯ 10800
สถานที่เก็บตัวอย่าง Regenrate Resin ที่ระบายลงสู่บ่อเก็บกักน้ำทิ้งรวม (EIA)
วัน-เวลาที่เก็บตัวอย่าง 13/11/68 (10:54 น.)
พิกัด UTM 47P แกน (X) : 0699547 แกน (Y) : 1623183 **วันที่รับตัวอย่าง** 14/11/68
วันที่วิเคราะห์/ทดสอบ 13 - 25/11/68 **หมายเลขตัวอย่าง** REL25/004927-2
สภาพตัวอย่าง/ภาชนะที่บรรจุ ใส่ มีตะกอนเล็กน้อย / ขวดพลาสติก ขนาด 130 มิลลิลิตร จำนวน 1 ขวด
เจ้าหน้าที่เก็บตัวอย่าง นางสาววรรัตน์ พลศักดิ์
ผลการวิเคราะห์/ทดสอบ ตัวอย่างน้ำเสีย/น้ำทิ้ง

รายการวิเคราะห์/ทดสอบ	ผลการวิเคราะห์/ทดสอบ	ค่ามาตรฐาน	หน่วย	วิธีการวิเคราะห์
Residual Free Chlorine ^{IV}	น้อยกว่า 0.1	ไม่มากกว่า 1.0	mg/L	APHA 2023, 4500-Cl (F)
Phosphate (as P) ^{VI}	น้อยกว่า 0.01	ไม่กำหนด	mg/L	Based on APHA 2023, 4500-P (E)

วิธีการวิเคราะห์ อ้างอิงตาม :

1. Standard Methods for the Examination of Water and Wastewater, APHA, AWWA, WEF, 24th edition, 2023

หมายเหตุ :

2. มาตรฐาน : ประกาศกระทรวงอุตสาหกรรม เรื่อง กำหนดมาตรฐานควบคุมการระบายน้ำทิ้งจากโรงงาน พ.ศ. 2560 ลงวันที่ 30 พฤษภาคม พ.ศ. 2560

: ประกาศกระทรวงทรัพยากรธรรมชาติและสิ่งแวดล้อม เรื่องกำหนดมาตรฐานควบคุมการระบายน้ำทิ้งจากโรงงานอุตสาหกรรม นิคมอุตสาหกรรม

และเขตประกอบการอุตสาหกรรม ลงวันที่ 29 มีนาคม พ.ศ. 2559

3. IV : วิเคราะห์โดยห้องปฏิบัติการรับเหมาช่วง บริษัท เอแอลเอส แลบบอราทอรี กรุ๊ป (ประเทศไทย) จำกัด ที่ขึ้นทะเบียนกับกรมโรงงานอุตสาหกรรม

เลขทะเบียน ว-๒๐๐๔ และไม่ได้รับการรับรองระบบ ISO/IEC 17025 : 2017

4. VI : วิเคราะห์โดยห้องปฏิบัติการรับเหมาช่วง บริษัท เอแอลเอส แลบบอราทอรี กรุ๊ป (ประเทศไทย) จำกัด ที่ไม่ได้ขึ้นทะเบียนกับกรมโรงงานอุตสาหกรรม

เลขทะเบียน ว-๒๐๐๔ และไม่ได้รับการรับรองระบบ ISO/IEC 17025 : 2017

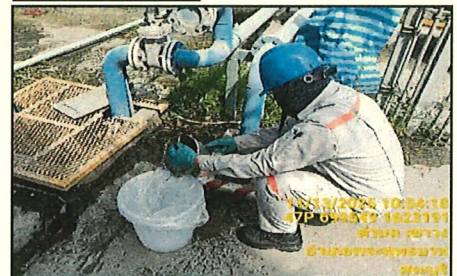
ภาพถ่ายจุดตรวจวัด

(รับรองเฉพาะตัวอย่างที่ได้อналиซ์/ทดสอบเท่านั้น)
เจ้าหน้าที่ประจำห้องวิเคราะห์
(ผู้ทบทวนรายงานผล)



(นางสาวปรีญา ดงหิวงษ์)

....02..../....12..../....68....

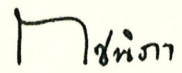
ผู้ควบคุมห้องวิเคราะห์
(ผู้อนุมัติรายงานผล)



(นางสาวกชณิกา โพนชนะ)

....02..../....12..../....68....

ห้ามคัดลอกข้อมูลผลการวิเคราะห์/ทดสอบนี้แต่เพียงบางส่วน โดยไม่ได้รับอนุญาตจากห้องปฏิบัติการเป็นลายลักษณ์อักษร



SCG

Industrial Service and Lab

SCI ECO Services Company Limited

33/2 Moo 3, Banpa, Kaeng Khoi, Saraburi 18110, Thailand
Environment Telephone: +66 (0) 3627 3099 Fax: +66 (0) 3627 3100
www.scieco.co.th E-Mail: environmentalmkt@scg.com



รายงานผลการวิเคราะห์/ทดสอบ

Report No. TREL25/00019-12

โรงงาน/บริษัท บริษัท เอสซีจี ซีเมนต์ จำกัด (โครงการผลิตไฟฟ้าจากถ่านหินในโรงงานปูนซีเมนต์เขาวง)

ที่อยู่ เลขที่ 1 ถ.ปิ่นเกล้าฯ สาย 1 บางซื่อ อ.บางซื่อ จ.กรุงเทพฯ 10800

สถานที่เก็บตัวอย่าง Cooling Tower (EIA)

วัน-เวลาที่เก็บตัวอย่าง 12/12/68 (10:22 น.)

พิกัด UTM 47P แกน (X) : 0699528 แกน (Y) : 1623155 **วันที่รับตัวอย่าง** 12/12/68

วันที่วิเคราะห์/ทดสอบ 12 - 18/12/68 **หมายเลขตัวอย่าง** REL25/005591-1

สภาพตัวอย่าง/ภาชนะที่บรรจุ ใส่ / ขวดพลาสติกปากกว้าง ขนาด 2 ลิตร จำนวน 1 ขวด, ขวดพลาสติกปากกว้าง ขนาด 1 ลิตร

จำนวน 1 ขวด และขวดแก้วสีชา ขนาด 1 ลิตร จำนวน 2 ขวด

ชื่อห้องปฏิบัติการ บริษัท เอส ซี ไอ อีโค เซอร์วิส จำกัด เลขทะเบียน ว-๑๖๙

เจ้าหน้าที่เก็บตัวอย่าง นางสาววรรณา พลศักดิ์ (ทะเบียนเลขที่ ว-๑๖๙-จ-๐๐๔๒)

ผลการวิเคราะห์/ทดสอบ ตัวอย่างน้ำเสีย/น้ำทิ้ง

รายการวิเคราะห์/ทดสอบ	ผลการวิเคราะห์/ทดสอบ	ค่ามาตรฐาน	หน่วย	วิธีการวิเคราะห์
BOD	น้อยกว่า 2.0	ไม่มากกว่า 20	mg/L	APHA 2017, 5210 B and 4500 O G
Electrical conductivity ^{III}	3,530.00	ไม่กำหนด	µS/cm	APHA 2017, 2510 B
Oil and grease	น้อยกว่า 2.0	ไม่มากกว่า 5	mg/L	APHA 2017, 5520 B
pH ^S	8.3	5.5 - 9.0	-	APHA 2017, 4500-H ⁺ B
Total dissolved solids ^{II}	2,958	ไม่มากกว่า 3,000	mg/L	APHA 2017, 2540 C
Total suspended solids	7	ไม่มากกว่า 50	mg/L	APHA 2017, 2540 D
Temperature ^S	28	ไม่มากกว่า 40	°C	APHA 2017, 2550 B

วิธีการวิเคราะห์ อ้างอิงตาม :

1. Standard Methods for the Examination of Water and Wastewater, APHA, AWWA, WEF, 23rd edition, 2017

หมายเหตุ :

- มาตรฐาน : ประกาศกระทรวงอุตสาหกรรม เรื่อง กำหนดมาตรฐานควบคุมการระบายน้ำทิ้งจากโรงงาน พ.ศ. 2560 ลงวันที่ 30 พฤษภาคม พ.ศ. 2560
: ประกาศกระทรวงทรัพยากรธรรมชาติและสิ่งแวดล้อม เรื่องกำหนดมาตรฐานควบคุมการระบายน้ำทิ้งจากโรงงานอุตสาหกรรม บิดมอุตสาหกรรม และเขตประกอบการอุตสาหกรรม ลงวันที่ 29 มีนาคม พ.ศ. 2559
- II : เป็นรายการนอกขอบข่ายที่ได้รับการรับรองจากสำนักงานมาตรฐานผลิตภัณฑ์อุตสาหกรรม
- III : เป็นรายการนอกขอบข่ายสารมลพิษที่ได้รับขึ้นทะเบียนกับกรมโรงงานอุตสาหกรรม เลขทะเบียน ว-๑๖๙
- S : วิเคราะห์ที่ภาคสนาม ที่บริเวณปล่อยพักน้ำ

(รับรองผลเฉพาะตัวอย่างที่ได้วิเคราะห์/ทดสอบเท่านั้น)

เจ้าหน้าที่ประจำห้องวิเคราะห์
(ผู้ทบทวนรายงานผล)

(นางสาวปวีณา ดงหิษฐ์)

....24.... /12.... /68....
(ทะเบียนเลขที่ ว-๑๖๙-จ-๐๐๔๒)

ผู้ควบคุมห้องวิเคราะห์
(ผู้อนุมัติรายงานผล)

(นางสาวกชณิกา โพนชนะ)

....24.... /12.... /68....
(ทะเบียนเลขที่ ว-๑๖๙-ค-๐๐๐๖)

ห้ามคัดถ่ายรายงานผลการวิเคราะห์/ทดสอบนี้แต่เพียงบางส่วน โดยไม่ได้รับอนุญาตจากห้องปฏิบัติการเป็นลายลักษณ์อักษร

รายงานผลการวิเคราะห์/ทดสอบ
Report No. TREL25/00019-12
โรงงาน/บริษัท บริษัท เอสซีจี ซีเมนต์ จำกัด (โครงการผลิตไฟฟ้าจากถ่านหินในโรงงานปูนซีเมนต์เขาวง)

ที่อยู่ เลขที่ 1 ถ.ปิ่นเกล้าฯ กรุงเทพฯ 10800

สถานที่เก็บตัวอย่าง Cooling Tower (EIA)

วัน-เวลาที่เก็บตัวอย่าง 12/12/68 (10:22 น.)

พิกัด UTM 47P แกน (X) : 0699528 แกน (Y) : 1623155

วันที่รับตัวอย่าง 12/12/68

วันที่วิเคราะห์/ทดสอบ 12 - 18/12/68

หมายเลขตัวอย่าง REL25/005591-1

สภาพตัวอย่าง/ภาชนะที่บรรจุ ใส่ / ขวดพลาสติก ขนาด 130 มิลลิลิตร จำนวน 1 ขวด

เจ้าหน้าที่เก็บตัวอย่าง นางสาววรรัตน์ พลศักดิ์

ผลการวิเคราะห์/ทดสอบ ตัวอย่างน้ำเสีย/น้ำทิ้ง

รายการวิเคราะห์/ทดสอบ	ผลการวิเคราะห์/ทดสอบ	ค่ามาตรฐาน	หน่วย	วิธีการวิเคราะห์
Residual Free Chlorine ^{IV}	น้อยกว่า 0.1	ไม่มากกว่า 1.0	mg/L	APHA 2023, 4500-Cl (F)
Phosphate (as P) ^{VI}	0.04	ไม่กำหนด	mg/L	Based on APHA 2023, 4500-P (E)

วิธีการวิเคราะห์ อ้างอิงตาม :

1. Standard Methods for the Examination of Water and Wastewater, APHA, AWWA, WEF, 24th edition, 2023

หมายเหตุ :

2. มาตรฐาน : ประกาศกระทรวงอุตสาหกรรม เรื่อง กำหนดมาตรฐานควบคุมการระบายน้ำทิ้งจากโรงงาน พ.ศ. 2560 ลงวันที่ 30 พฤษภาคม พ.ศ. 2560

: ประกาศกระทรวงทรัพยากรธรรมชาติและสิ่งแวดล้อม เรื่อง กำหนดมาตรฐานควบคุมการระบายน้ำทิ้งจากโรงงานอุตสาหกรรม นิคมอุตสาหกรรม และเขตประกอบการอุตสาหกรรม ลงวันที่ 29 มีนาคม พ.ศ. 2559

3. IV : วิเคราะห์โดยห้องปฏิบัติการรับเหมาช่วง บริษัท เอแอลเอส แลบบอราทอรี กรุ๊ป (ประเทศไทย) จำกัด ที่ขึ้นทะเบียนกับกรมโรงงานอุตสาหกรรม เลขทะเบียน ว-๒๐๔ และไม่ได้รับการรับรองระบบ ISO/IEC 17025 : 2017

4. VI : วิเคราะห์โดยห้องปฏิบัติการรับเหมาช่วง บริษัท เอแอลเอส แลบบอราทอรี กรุ๊ป (ประเทศไทย) จำกัด ที่ไม่ได้ขึ้นทะเบียนกับกรมโรงงานอุตสาหกรรม เลขทะเบียน ว-๒๐๔ และไม่ได้รับการรับรองระบบ ISO/IEC 17025 : 2017

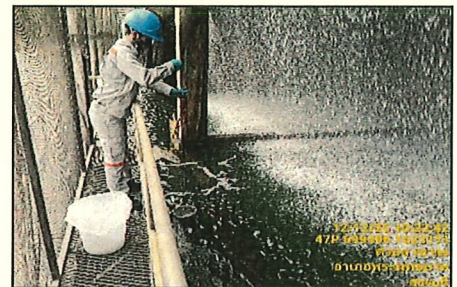
ภาพถ่ายจุดตรวจวัด

(รับรองผลเฉพาะตัวอย่างที่ได้วิเคราะห์/ทดสอบเท่านั้น)
เจ้าหน้าที่ประจำห้องวิเคราะห์
(ผู้ทบทวนรายงานผล)



(นางสาวปวีณา ดงหิณษ์)

....24..../....12..../....68....

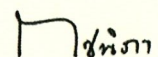
ผู้ควบคุมห้องวิเคราะห์
(ผู้อนุมัติรายงานผล)



(นางสาวกชณิกา โพนชนะ)

....24..../....12..../....68....

ห้ามคัดลอก/นำรายงานผลการวิเคราะห์/ทดสอบนี้แต่เพียงบางส่วน โดยไม่ได้รับอนุญาตจากห้องปฏิบัติการเป็นลายลักษณ์อักษร

**SCG****Industrial Service and Lab****SCI ECO Services Company Limited**

33/2 Moo 3, Banpa, Kaeng Khoi, Saraburi 18110, Thailand

Environment Telephone: +66 (0) 3627 3099 Fax: +66 (0) 3627 3100

www.scieco.co.th E-Mail: environmentalmkt@scg.com

**รายงานผลการวิเคราะห์/ทดสอบ****Report No. TREL25/00019-12**

โรงงาน/บริษัท บริษัท เอสซีจี ซิเมนต์ จำกัด (โครงการผลิตไฟฟ้าจากถ่านหินในโรงงานปูนซีเมนต์เขาวง)

ที่อยู่ เลขที่ 1 ถ.ปิ่นเกล้าฯ สาย 1 แขวง อ.บางซื่อ จ.กรุงเทพฯ 10800

สถานที่เก็บตัวอย่าง Regenerate Resin ที่ระบายลงสู่บ่อเก็บกักน้ำทิ้งรวม (EIA)

วัน-เวลาที่เก็บตัวอย่าง 12/12/68 (10:16 น.)

พิกัด UTM 47P แกน (X) : 0699547 แกน (Y) : 1623183 **วันที่รับตัวอย่าง** 12/12/68

วันที่วิเคราะห์/ทดสอบ 12 - 18/12/68 **หมายเลขตัวอย่าง** REL25/005591-2

สภาพตัวอย่าง/ภาชนะที่บรรจุ ใส่ มีตะกอนเล็กน้อย / ขวดพลาสติกปากกว้าง ขนาด 2 ลิตร จำนวน 1 ขวด, ขวดพลาสติกปากกว้าง ขนาด 1 ลิตร จำนวน 1 ขวด และขวดแก้วสีชา ขนาด 1 ลิตร จำนวน 2 ขวด

ชื่อห้องปฏิบัติการ บริษัท เอส ซี ไอ อีโค เซอร์วิส จำกัด เลขทะเบียน ว-๑๖๙

เจ้าหน้าที่เก็บตัวอย่าง นางสาววรารัตน์ พลศักดิ์ (ทะเบียนเลขที่ ว-๑๖๙-จ-๐๐๔๒)

ผลการวิเคราะห์/ทดสอบ ตัวอย่างน้ำเสีย/น้ำทิ้ง

รายการวิเคราะห์/ทดสอบ	ผลการวิเคราะห์/ทดสอบ	ค่ามาตรฐาน	หน่วย	วิธีการวิเคราะห์
BOD	น้อยกว่า 2.0	ไม่มากกว่า 20	mg/L	APHA 2017, 5210 B and 4500 O G
Electrical conductivity ^{III}	1,980.00	ไม่กำหนด	µS/cm	APHA 2017, 2510 B
Oil and grease	น้อยกว่า 2.0	ไม่มากกว่า 5	mg/L	APHA 2017, 5520 B
pH ^S	8.5	5.5 - 9.0	-	APHA 2017, 4500-H ⁺ B
Total dissolved solids ^{II}	1,274	ไม่มากกว่า 3,000	mg/L	APHA 2017, 2540 C
Total suspended solids	น้อยกว่า 5	ไม่มากกว่า 50	mg/L	APHA 2017, 2540 D
Temperature ^S	27	ไม่มากกว่า 40	°C	APHA 2017, 2550 B

วิธีการวิเคราะห์ อ้างอิงตาม :1. Standard Methods for the Examination of Water and Wastewater, APHA, AWWA, WEF, 23rd edition, 2017**หมายเหตุ :**

- มาตรฐาน : ประกาศกระทรวงอุตสาหกรรม เรื่อง กำหนดมาตรฐานควบคุมการระบายน้ำทิ้งจากโรงงาน พ.ศ. 2560 ลงวันที่ 30 พฤษภาคม พ.ศ. 2560 : ประกาศกระทรวงทรัพยากรธรรมชาติและสิ่งแวดล้อม เรื่อง กำหนดมาตรฐานควบคุมการระบายน้ำทิ้งจากโรงงานอุตสาหกรรม นิคมอุตสาหกรรม และเขตประกอบการอุตสาหกรรม ลงวันที่ 29 มีนาคม พ.ศ. 2559
- II : เป็นรายการนอกขอบข่ายที่ได้รับการรับรองจากสำนักงานมาตรฐานผลิตภัณฑ์อุตสาหกรรม
- III : เป็นรายการนอกขอบข่ายสารมลพิษที่ได้รับขึ้นทะเบียนกับกรมโรงงานอุตสาหกรรม เลขทะเบียน ว-๑๖๙
- S : วิเคราะห์ที่ภาคสนาม ที่บริเวณบ่อพักน้ำ

(รับรองผลเฉพาะตัวอย่างที่ได้วิเคราะห์/ทดสอบเท่านั้น)

เจ้าหน้าที่ประจำห้องวิเคราะห์
(ผู้ทบทวนรายงานผล)

(นางสาวปวีณา ดงหิษฐ์)

....24..../....12..../....68....
(ทะเบียนเลขที่ ว-๑๖๙-จ-๐๐๒๓)

ผู้ควบคุมห้องวิเคราะห์
(ผู้อนุมัติรายงานผล)

(นางสาวกชณิศา โพนชนะ)

....24..../....12..../....68....
(ทะเบียนเลขที่ ว-๑๖๙-ค-๐๐๐๖)**ห้ามคัดถ่ายรายงานผลการวิเคราะห์/ทดสอบนี้แต่เพียงบางส่วน โดยไม่ได้รับอนุญาตจากห้องปฏิบัติการฯ เป็นลายลักษณ์อักษร**

รายงานผลการวิเคราะห์/ทดสอบ
Report No. TREL25/00019-12
โรงงาน/บริษัท บริษัท เอสซีจี ซีเมนต์ จำกัด (โครงการผลิตไฟฟ้าจากถ่านหินในโรงงานปูนซีเมนต์เขาวง)

ที่อยู่ เลขที่ 1 ถ.ปิ่นเกล้าฯ กรุงเทพฯ 10800

สถานที่เก็บตัวอย่าง Regennerate Resin ที่ระบายลงสู่บ่อเก็บกักน้ำทิ้งรวม (EIA)

วัน-เวลาที่เก็บตัวอย่าง 12/12/68 (10:16 น.)

พิกัด UTM 47P แกน (X) : 0699547 แกน (Y) : 1623183 **วันที่รับตัวอย่าง** 12/12/68

วันที่วิเคราะห์/ทดสอบ 12 - 18/12/68 **หมายเลขตัวอย่าง** REL25/005591-2

สภาพตัวอย่าง/ภาชนะที่บรรจุ ใส มีตะกอนเล็กน้อย / ขวดพลาสติก ขนาด 130 มิลลิลิตร จำนวน 1 ขวด

เจ้าหน้าที่เก็บตัวอย่าง นางสาววรรัตน์ พลศักดิ์

ผลการวิเคราะห์/ทดสอบ ตัวอย่างน้ำเสีย/น้ำทิ้ง

รายการวิเคราะห์/ทดสอบ	ผลการวิเคราะห์/ทดสอบ	ค่ามาตรฐาน	หน่วย	วิธีการวิเคราะห์
Residual Free Chlorine ^{IV}	น้อยกว่า 0.1	ไม่มากกว่า 1.0	mg/L	APHA 2023, 4500-Cl (F)
Phosphate (as P) ^{VI}	0.03	ไม่กำหนด	mg/L	Based on APHA 2023, 4500-P (E)

วิธีการวิเคราะห์ อ้างอิงตาม :

1. Standard Methods for the Examination of Water and Wastewater, APHA, AWWA, WEF, 24th edition, 2023

หมายเหตุ :

2. มาตรฐาน : ประกาศกระทรวงอุตสาหกรรม เรื่อง กำหนดมาตรฐานควบคุมการระบายน้ำทิ้งจากโรงงาน พ.ศ. 2560 ลงวันที่ 30 พฤษภาคม พ.ศ. 2560

: ประกาศกระทรวงทรัพยากรธรรมชาติและสิ่งแวดล้อม เรื่องกำหนดมาตรฐานควบคุมการระบายน้ำทิ้งจากโรงงานอุตสาหกรรม นิคมอุตสาหกรรม

และเขตประกอบการอุตสาหกรรม ลงวันที่ 29 มีนาคม พ.ศ. 2559

3. IV : วิเคราะห์โดยห้องปฏิบัติการรับเหมาช่วง บริษัท เอแอลเอส แลบบอราทอรี กรุ๊ป (ประเทศไทย) จำกัด ที่ขึ้นทะเบียนกับกรมโรงงานอุตสาหกรรม

เลขทะเบียน ว-๒๐๔ และไม่ได้รับการรับรองระบบ ISO/IEC 17025 : 2017

4. VI : วิเคราะห์โดยห้องปฏิบัติการรับเหมาช่วง บริษัท เอแอลเอส แลบบอราทอรี กรุ๊ป (ประเทศไทย) จำกัด ที่ไม่ได้ขึ้นทะเบียนกับกรมโรงงานอุตสาหกรรม

เลขทะเบียน ว-๒๐๔ และไม่ได้รับการรับรองระบบ ISO/IEC 17025 : 2017

TEST REPORT

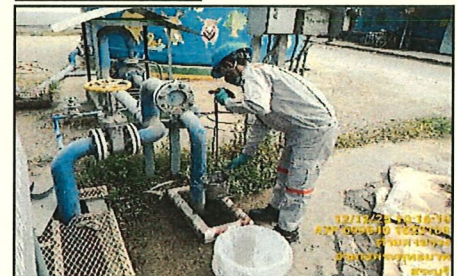
ภาพถ่ายจุดตรวจวัด

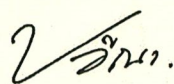
(รับรองผลเฉพาะตัวอย่างที่ได้วิเคราะห์/ทดสอบเท่านั้น)
เจ้าหน้าที่ประจำห้องวิเคราะห์
(ผู้ทบทวนรายงานผล)



(นางสาวปวีณา ดงหิงษ์)

....24..../....12..../....68....

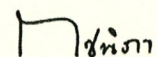
ผู้ควบคุมห้องวิเคราะห์
(ผู้อนุมัติรายงานผล)



(นางสาวกชณิกา โผนชนะ)

....24..../....12..../....68....

ห้ามคัดถ่ายรายงานผลการวิเคราะห์/ทดสอบนี้แต่เพียงบางส่วน โดยไม่ได้รับอนุญาตจากห้องปฏิบัติการฯ เป็นลายลักษณ์อักษร

เอกสารแนบที่ 3.2

รายละเอียดการแปลผล



การแปลผลการตรวจวัดความร้อน

เพื่อให้การแปลผลการตรวจวัดความร้อนเป็นไปในทิศทางเดียวกันและมีความเข้าใจตรงกัน จึงได้มีการกำหนดหลักเกณฑ์การแปลผลให้เป็นมาตรฐานเดียวกัน ทั้งนี้ต้องมีความสอดคล้องกับมาตรฐานที่กฎหมายไทยกำหนด

คำจำกัดความ

Natural dry bulb temperature (Tna)	หมายถึง อุณหภูมิของอากาศที่บอกโดยตัววัดความร้อน (Thermometer) วัดอุณหภูมิที่เกิดจากการพาความร้อน (Convection)
Natural wet bulb temperature (Tnwb)	หมายถึง อุณหภูมิที่วัดได้จากเทอร์โมมิเตอร์กระเปาะหุ้มด้วยผ้ากอลส ที่เปียกชุ่ม เป็นการวัดอุณหภูมิที่เกิดจากการนำความร้อน (Conduction)
Globe temperature (Tg)	หมายถึง อุณหภูมิของอากาศที่ได้จากการแผ่รังสี (Radiation)
The Wet-Bulb Globe Temperature Index (WBGT)	หมายถึง ค่าดัชนีกระเปาะเปียกและโกลบ ซึ่งใช้ประเมินสภาพแวดล้อม ในการทำงาน ทางด้านความร้อนในสถานประกอบการหรือโรงงานที่มีผลต่อสุขภาพผู้ปฏิบัติงาน ซึ่งได้ มาจากการคำนวณค่าอุณหภูมิกระเปาะแห้ง อุณหภูมิ กระเปาะเปียก และ อุณหภูมิ โกลบ

วิธีการตรวจวัด (แปลผล)

การตรวจวัดความร้อนนี้ จะทำการตรวจวัดโดยอุปกรณ์ และวิธีการ WBGT Index ซึ่งจะทำให้การติดตั้งเครื่องบริเวณที่พนักงานทำงานสัมผัสกับความร้อน ที่ระดับความสูงประมาณ 1.5 ม. หรือ ประมาณ ระดับหน้าอกของผู้ปฏิบัติงาน เป็นเวลาประมาณ 30 นาที แล้วอ่านค่า Parameter ต่างๆ เพื่อนำมาคำนวณหาค่า WBGT Index ค่า Parameter ที่จะรายงานผลมีดังนี้ ค่า Tg, Tna, Tnwb, และ WBGT Index

วิธีการคำนวณ (แปลผล)

1. WBGT Index ถูกนำมาใช้ประเมินความร้อนมาก เพราะง่ายต่อการคำนวณ และไม่ต้องวัดค่าความเร็วลม และ

มีการรับรองโดย ACGIH และ NIOSH ซึ่งค่าดัชนี WBGT นี้จะคำนวณ 2 แบบ ดังนี้

- 1.1 WBGT in door $= 0.7 Tnwb + 0.3 Tg$
- 1.2 WBGT out door $= 0.7 Tnwb + 0.2 Tg + 0.1 Tna$

2. การคำนวณหาภาระงาน (Work Load)

- 2.1 ให้สังเกตลักษณะการปฏิบัติงานของพนักงานที่อยู่บริเวณนั้น ว่าเป็นการปฏิบัติงานลักษณะใด
- 2.2 เปรียบเทียบการทำงานที่สังเกตได้ กับตารางคำนวณภาระงาน (ตารางที่ 1) เพื่อหาค่าภาระของงาน (BTU/hr.)
- 2.3 ค่าที่ได้ทั้งหมดมารวมกันเพื่อหาค่าภาระงานทั้งหมดของงานนั้นๆ

เทียบกับมาตรฐานไทย

ตามประกาศกระทรวงมหาดไทย เรื่อง ความปลอดภัยในการทำงานเกี่ยวกับภาวะแวดล้อม

หมวด 1 : ความร้อน

ข้อ 6 ให้นายจ้างจัดให้ลูกจ้าง ซึ่งทำงานใกล้แหล่งกำเนิดความร้อนที่ทำให้อุณหภูมิในบริเวณนั้นสูงกว่า 45 องศาเซลเซียส สวมชุดแต่งกาย ร้องเท้า และถุงมือสำหรับป้องกันความร้อนตามมาตรฐานที่กำหนดไว้ใน หมวด 4 ตลอดเวลา ที่ลูกจ้างทำงาน

ตามกฎหมายนี้ คำว่า “อุณหภูมิในบริเวณนั้น” ก็คือ อุณหภูมิเทอร์โมมิเตอร์กระเปาะแห้ง (T_{ba}) ดังนั้น หาก ค่าที่ได้จากการตรวจวัด จากอุณหภูมิเทอร์โมมิเตอร์กระเปาะแห้ง (T_{ba}) มากกว่า 45 องศาเซลเซียส นายจ้างจะต้องดำเนินการตามที่กฎหมายระบุไว้ข้างต้น ซึ่งถ้าไม่มีการดำเนินการ ก็ถือว่าผิดกฎหมาย กระทรวงมหาดไทย ฉบับนี้

เทียบกับมาตรฐานของ NIOSH Recommendation

NIOSH แนะนำให้ใช้ค่า WBGT Index ในการประเมินภาวะแวดล้อมด้านความร้อน ว่ามีผลกระทบต่อการทำงานอย่างไร ทั้งนี้ต้องพิจารณาพร้อมกับภาระของงาน (Work Load) แล้วนำค่าทั้ง 2 มาเปรียบเทียบกับมาตรฐานที่แสดงที่ตารางหรือกราฟ

- หมายเหตุ :
- จากกราฟจะเห็นเส้นกราฟทั้ง 5 เส้น สามารถเลือกใช้ โดยพิจารณาถึงระยะเวลาการทำงานของพนักงานได้ดังนี้
 - กรณีที่พบว่า ลักษณะการทำงานของพนักงานบริเวณที่มีความร้อนนั้น ใช้เวลาแต่ละครั้งไม่เกิน 15 นาที ให้เลือกใช้กราฟเส้น C (Ceiling)
 - กรณีที่พบว่า ลักษณะการทำงานของพนักงานบริเวณที่มีความร้อนนั้น ค่อนข้างสม่ำเสมอเป็นรูปแบบ (Pattern) เดียวกันตลอดระยะเวลาการทำงาน 8 ชม. ให้พิจารณาต่อไปว่า ลักษณะการทำงานนั้น โดยเฉลี่ย 1 ชม. นั้น มีเวลาทำงานต่อ เวลาที่พัก เป็นรูปแบบใด แล้วจึงใช้กราฟที่เหมาะสมกับรูปแบบการทำงานของพนักงาน

ยกตัวอย่าง

พนักงานเดินตรวจเครื่องจักร และเติมน้ำมันหล่อลื่นลูกกลิ้งบริเวณหม้อเผา ใช้เวลา 12 นาที (งานเบา) บริเวณนั้นวัดค่าความร้อนเป็น WBGT ได้ เท่ากับ 33.1 องศาเซลเซียส

วิธีการแปลผล

1. จากตารางแสดงค่าพลังงานการเผาผลาญอาหาร จะเห็นว่าลักษณะการตรวจงานและการเค็ม น้ำมันหล่อลื่น จะมีค่า Metabolic Heat ประมาณ 800 Btu/hr. ซึ่งถือเป็นลักษณะงานเบา (อยู่ระหว่าง 400 – 800 Btu/hr.)
2. อ่านค่า WBGT ที่ได้จากกราฟที่ 1 ที่ค่า Metabolic Heat 800 Btu/hr. ลากเส้นตั้งฉากขึ้นไปชนกับเส้นกราฟ C
3. ค่า WBGT ที่อ่านได้ มีค่าเท่ากับ 39.2 องศาเซลเซียส
4. บริเวณนี้วัดค่า WBGT ได้เท่ากับ 33.1 องศาเซลเซียส ถือว่าลักษณะการทำงานกับภาวะแวดล้อมด้านความร้อนอยู่ ในระดับที่ปลอดภัยตามหลักเกณฑ์มาตรฐานที่ NIOSH แนะนำ

ตาราง แสดงค่าพลังงานเผาผลาญอาหาร (เมตาบอลิซึม) มาตรฐานที่ใช้ในกิจกรรมการทำงาน

ลักษณะท่าทางและกิจกรรม	ปีทิยู/ชั่วโมง	
	ค่ามาตรฐาน	ช่วง
1. งานนั่ง		
1.1 นั่งเฉยๆ	360	
1.2 ทำงานโดยใช้มือเบาๆ (เขียน พิมพ์คัต)	410	380 – 430
1.3 ทำงานปานกลางโดยใช้มือและแขน	500	450 – 550
1.4 ทำงานหนักโดยใช้มือและแขน (ตอกตะปู แกะสลักหิน)	840	720 – 960
1.5 ทำงานใช้มือและขาเบาๆ (ขับรถยนต์)	670	600 – 770
1.6 ทำงานปานกลางใช้มือและขา (ขับรถบรรทุก รถเมล์)	860	720 – 960
2. งานยืน		
2.1 ยืนเฉยๆ	460	
2.2 ทำงานปานกลางใช้แขนและมีการเคลื่อนไหวของลำตัว (รีดผ้า ขึ้นตอกตะปู)	890	720 – 960
2.3 ทำงานหนักโดยใช้มือและแขน (ใช้เลื่อยมือ ขุดดิน)	1440	960 – 1920
3. งานเดิน (ตรวจงาน สอนหนังสือ)	720	600 – 840
3.1 ทำงานปานกลางโดยใช้แขน (กวาดพื้น ทำงานในห้องเก็บของ)	1080	960 – 1920
3.2 ขนของหนักโดยใช้แขน (ขนกระเป๋าเดินทางขึ้นรถคัตหญ้า)	1680	1440 – 1920
4. วิ่งเหยาะๆ 4.5 ไมล์/ชั่วโมง	1800	
5. วิ่ง 7.5 ไมล์/ชั่วโมง (1 ไมล์ = 1.6 กิโลเมตร) ฯลฯ	3050	

หมายเหตุ 3,968 ปีทิยู เท่ากับ 1 กิโลกรัม / แคลอรี

การแปลผลการตรวจวัดฝุ่นในสถานที่ทำงาน

เพื่อให้การแปลผลการตรวจวัดฝุ่นในสถานที่ทำงานที่เป็นไปในแนวทางและมีความเข้าใจตรงกัน จึงได้มีการกำหนดหลักเกณฑ์การตรวจวัดและการแปลผลการตรวจวัดที่ได้ให้เป็นมาตรฐานเดียวกัน โดยการแปลผลดังกล่าวนี้ จะมีความสอดคล้องกับมาตรฐานที่กฎหมายไทยได้กำหนดไว้

คำจำกัดความ

การตรวจวัดฝุ่นที่จุดใดจุดหนึ่งโดยเฉพาะ
(Specific Area Sampling : AS)

หมายถึง การเก็บตัวอย่างเพื่อหาค่าปริมาณฝุ่นที่ปล่อยออกมาจากแหล่งกำเนิดฝุ่น ทั้งนี้เพื่อดูว่าฝุ่นที่เกิดจากการทำงานของเครื่องจักรนั้น อยู่ในระดับที่ควรมีระบบควบคุมเพิ่มเติมหรือไม่

การตรวจวัดฝุ่นในบริเวณทำงานทั่วไป
(General Area Sampling: AS)

หมายถึง การเก็บตัวอย่างบริเวณที่มีผู้ปฏิบัติงานอยู่ เพื่อหาค่าปริมาณฝุ่นที่ฟุ้งกระจายอยู่ภายในพื้นที่ที่ทำการตรวจวัดนั้น โดยจะทำการเก็บตัวอย่างอากาศในจุดต่าง ๆ ให้ครอบคลุมพื้นที่ทั้งหมด

การตรวจวัดฝุ่นที่บริเวณระดับการหายใจ
ผู้ปฏิบัติงาน (Breathing Zone Sampling
หรือ Personal Sampling: PS)

หมายถึง การเก็บตัวอย่างบริเวณในรัศมีประมาณ 1 ฟุต ห่างจากจมูกของผู้ปฏิบัติงาน ส่วนใหญ่จะติดไว้ในบริเวณปกเสื้อหรือกระเป๋าเสื้อด้านหลังของผู้ปฏิบัติงาน วัดอุปสรรคในการเก็บวิธีนี้เพื่อประเมินปริมาณเฉลี่ยของฝุ่นตลอดระยะเวลาทำงาน 8 ชม. ที่ผู้ปฏิบัติงานสัมผัสในลักษณะที่ต้องย้ายตำแหน่งการปฏิบัติงานซึ่งมีความเข้มข้นของฝุ่นต่างกัน เป็นต้น

ฝุ่นทุกขนาด (Total Dust: TD)

หมายถึง ฝุ่นละอองทุกขนาด ที่ฟุ้งกระจายอยู่ในบรรยากาศ ซึ่งตรวจวัดโดยใช้วิธีการเก็บตามที่กำหนดไว้ใน NIOSH Manual of Analytical Methods: Method for Particulates Not Otherwise Regulated, Total 0500 Issue 2

ฝุ่นขนาดเล็กกว่า 10 ไมครอน
(Respirable Dust: RD)

หมายถึง ฝุ่นละอองที่มีขนาดเล็กกว่า 10 ไมครอน ซึ่งสามารถเข้าสู่ ถุงลมปอด และก่อให้เกิดอันตรายต่อสุขภาพได้ ซึ่งตรวจวัดโดยใช้วิธีการเก็บตามที่กำหนดไว้ใน NIOSH Manual of Analytical Methods: Method for Particulates Not Otherwise Regulated, Respirable 0600 Issue 2

วิธีการตรวจวัด (แปลผล)

1. การตรวจวัดฝุ่นที่จุดใดจุดหนึ่งโดยเฉพาะ (Specific Area Sampling)

จะเป็นการตรวจวัดฝุ่น โดยใช้วิธีการตรวจวัดตามที่กำหนดไว้ใน NIOSH Manual of Analytical Methods ซึ่งสามารถทำการตรวจวัดฝุ่นได้ทั้ง ฝุ่นทุกขนาด และ ฝุ่นที่มีขนาดเล็กกว่า 10 ไมครอน โดยนำชุดเก็บตัวอย่างติดตั้งไว้บนขาตั้งสูงจากพื้นประมาณ 1.5 เมตร และนำไปตั้งไว้ในบริเวณโดยรอบเครื่องจักร หรือจุดที่เป็นแหล่งกำเนิดของฝุ่น โดยจะตั้งห่างจากแหล่งกำเนิดฝุ่นประมาณ 1 เมตร

2. การตรวจวัดฝุ่นในบริเวณทำงานทั่วไป (General Area Sampling)

วิธีการตรวจวัดจะเหมือนกับการเก็บตัวอย่างอากาศที่จุดใดจุดหนึ่งโดยเฉพาะ แต่จะต่างกันที่ตำแหน่งในการเก็บ ซึ่งวิธีนี้จะเก็บด้วยวิธีการทำ Grid Method คือการกำหนดจุดตรวจวัดในอาคารนั้น เป็นแบบตารางแล้วเก็บตัวอย่างในแต่ละจุดนั้น เพื่อหาค่าปริมาณฝุ่นที่ฟุ้งกระจายอยู่ภายในพื้นที่ทำการตรวจวัดนั้น

3. การตรวจวัดฝุ่นที่บริเวณระดับการหายใจของผู้ปฏิบัติงาน (Breathing Zone Sampling)

การตรวจวัดฝุ่นที่บริเวณระดับการหายใจของผู้ปฏิบัติงาน สามารถตรวจวัดได้ทั้งฝุ่นทุกขนาด และ ฝุ่นขนาดเล็กกว่า 10 ไมครอน ขึ้นอยู่กับจุดประสงค์ของการตรวจวัด สำหรับวิธีการตรวจวัดนั้นจะขึ้นอยู่กับลักษณะการปฏิบัติงานของพนักงาน กล่าวคือ

3.1 ถ้าต้องปฏิบัติงานในพื้นที่นั้นๆ เพียงแห่งเดียวตลอดระยะเวลาการทำงานปกติ และการฟุ้งกระจาย ของฝุ่นในบริเวณนั้นเป็นไปอย่างสม่ำเสมอ ลักษณะเช่นนี้ จะเก็บโดยเลือกช่วงเวลาที่เหมาะสมในขณะที่พนักงานกำลังปฏิบัติงาน แล้วเอากำนัมาเป็นตัวแทนของตลอดระยะเวลาการทำงานในบริเวณนั้น

3.2 ถ้าต้องปฏิบัติงานในหลายพื้นที่ที่มีความเข้มข้นของฝุ่นต่างกัน ลักษณะนี้ จะต้องตรวจวัดวัดในทุกบริเวณที่พนักงานไปปฏิบัติงาน แล้วนำผลจากตรวจทุกบริเวณ มาหาค่าความเข้มข้นของฝุ่นตลอดระยะเวลาการปฏิบัติงานของพนักงาน

หมายเหตุ: การเก็บตัวอย่างในลักษณะที่ต้องเก็บตลอดระยะเวลาการปฏิบัติงานนั้น จะต้องคำนึงถึงช่วงเวลาที่ยอมรับได้ของกระดากกรองที่ใช้เก็บ และอัตราการดูดอากาศของปั๊ม ให้เป็นไปตามที่ NIOSH กำหนดไว้ ซึ่งถ้าเวลาที่ใช้ตรวจวัดมากกว่าที่ NIOSH กำหนด ก็จำเป็นที่จะต้องทำการเปลี่ยนกระดากกรองให้เหมาะสมด้วย

การรายงานผลการตรวจวัดฝุ่น จะระบุเครื่องจักร บริเวณหรือชื่อพนักงานที่ตรวจวัด, วันที่ทำการตรวจวัด, วิธีการตรวจวัด (AS/PS), ประเภทของฝุ่นที่ตรวจ (TD/RD) และความเข้มข้นของฝุ่นที่ตรวจวัดได้เทียบกับมาตรฐานไทย

ตามประกาศกระทรวงมหาดไทย เรื่องความปลอดภัยในการทำงานเกี่ยวกับภาวะแวดล้อม (สารเคมี)
หมวด 1 สารเคมี

ข้อ 5 ห้ามมิให้นายจ้างให้ลูกจ้างทำงานในที่ที่มีปริมาณฝุ่นแร่ในบรรยากาศของการทำงานตลอดระยะเวลาการทำงานปกติ โดยเฉลี่ยเกินกว่าที่กำหนดไว้ในตารางหมายเลข 4 ต่ำประกาศนี้

ตารางหมายเลข 4 กำหนดไว้ว่าฝุ่นที่ก่อให้เกิดความรำคาญ (Inert or Nuisance Dust) ต้องมีปริมาณเฉลี่ยตลอดระยะเวลาการทำงานปกติดังนี้

- ฝุ่นขนาดเล็กที่สามารถเข้าถึงและสะสมในถุงลมของปอดได้ (Respirable Dust) ไม่เกิน 5 mg/m^3
- ฝุ่นทุกขนาด (Total Dust) ไม่เกิน 15 mg/m^3

ข้อ 7 ในกรณีที่ภายในสถานที่ประกอบการที่มีสารเคมีหรือฝุ่นแร่ฟุ้งกระจายสู่บรรยากาศของการทำงานเกินกว่าที่กำหนดไว้ในตารางหมายเลข 1, 2, 3 หรือ 4 ให้นายจ้างดำเนินการแก้ไข หรือปรับปรุงเพื่อลดความเข้มข้นของสารเคมี หรือปริมาณฝุ่นแร่ให้เกินกว่าที่กำหนดไว้ในตารางดังกล่าวแล้ว หากแก้ไขหรือปรับปรุงไม่ได้ นายจ้างจะต้อง จัดให้ลูกจ้างสวมใส่อุปกรณ์คุ้มครองความปลอดภัยส่วนบุคคล ตามมาตรฐานที่กำหนดไว้ใน หมวด 2 ตลอดเวลาที่ลูกจ้างทำงานเกี่ยวกับสารเคมี ที่มีลักษณะหรือปริมาณที่อาจเป็นอันตรายต่อสุขภาพร่างกายของลูกจ้างดังต่อไปนี้

1. ฝุ่น ละออง ฟูม แก๊สหรือไอสารเคมี ต้องสวมใส่ที่กรองอากาศหรือเครื่องช่วยหายใจที่เหมาะสม
2. สารเคมีในรูปของเหลวที่เป็นพิษ ต้องสวมใส่ถุงมือยาง รองเท้าพื้นยางหุ้มแข้ง กระบังหน้า ชนิดใส และที่กันสารเคมีกระเด็นถูกร่างกาย
3. สารเคมีในรูปของแข็งที่เป็นพิษ ต้องสวมใส่ถุงมือยางและรองเท้าพื้นยางหุ้มส้น จากมาตรฐานข้างต้นอธิบายได้ดังนี้

1. จากหมวด 1 สารเคมีข้อ 5 อธิบายไว้ว่า ตลอดระยะเวลาการทำงานปกติโดยเฉลี่ยปริมาณฝุ่นทุกขนาด (Total Dust) ในบรรยากาศของการทำงานต้องไม่เกิน 15 mg/m^3 และปริมาณฝุ่นขนาดเล็กที่สามารถเข้าถึงและสะสมในถุงลมของปอดได้ (Respirable Dust) ต้องไม่เกิน 5 mg/m^3 ซึ่งหมายความว่า ต้องเป็นผลการเก็บตัวอย่างที่ได้จากการตรวจวัดฝุ่น ที่บริเวณระดับการหายใจของผู้ปฏิบัติงาน (Breathing Zone Sampling)
2. การตรวจวัดฝุ่นในบริเวณทำงานทั่วไป (General Area Sampling) ค่าปริมาณความเข้มข้นของฝุ่นที่ได้ไม่ควรนำมาเปรียบเทียบกับกฎหมายเพื่อที่จะเปรียบเทียบว่าผ่านหรือไม่ผ่านกฎหมายนี้ เพราะค่าที่กำหนดในกฎหมายถือว่าเป็นไปตามที่กล่าวในข้อ 1 แต่สามารถที่จะนำค่าดังกล่าวนี้เป็นตัวเปรียบเทียบ กับค่าที่ตรวจวัดได้ เพื่อนำไประบุให้พื้นที่นั้นควรจะสวมใส่ PPE หรือไม่ ดังนั้น เมื่อตรวจวัดฝุ่นด้วยวิธีการตรวจวัดฝุ่น ที่จุดใดจุดหนึ่งโดยเฉพาะ และการตรวจวัดฝุ่นในบริเวณทำงานทั่วไปแล้วพบว่า มีความเข้มข้นของฝุ่นทุกขนาดมากกว่า 15 mg/m^3 หรือมีปริมาณฝุ่นขนาดเล็กกว่า 10 ไมครอน มากกว่า 5 mg/m^3 ควรทำการตรวจวัดฝุ่นแบบที่บริเวณระดับการหายใจของผู้ปฏิบัติงานอีกครั้ง เพื่อยืนยันผลว่า พนักงานได้รับมากกว่าที่มาตรฐานกำหนดหรือไม่

การแปลผลการตรวจวัดเสียง

ตามประกาศกระทรวงมหาดไทย เรื่องความปลอดภัยในการทำงานเกี่ยวกับภาวะแวดล้อม หมวด 3 เสียง

ข้อ 13 ภายในสถานที่ประกอบการที่ให้ลูกจ้างคนใดคนหนึ่งทำงาน ดังต่อไปนี้

- 1) ไม่เกินวันละเจ็ดชั่วโมง ต้องมีระดับเสียงที่ลูกจ้างได้รับติดต่อกันไม่เกินเก้าสิบเอ็ด เดซิเบล (เอ)
- 2) เกินวันละเจ็ดชั่วโมง แต่ไม่เกินแปดชั่วโมง จะต้องมียกระดับเสียงที่ลูกจ้างได้รับติดต่อกันไม่เกินเก้าสิบ เดซิเบล (เอ)
- 3) เกินวันละแปดชั่วโมงจะต้องมีระดับเสียงที่ลูกจ้างได้รับติดต่อกันไม่เกินเก้าสิบ เดซิเบล (เอ)

ข้อ 14 นายจ้างจะให้ลูกจ้างทำงานในที่ที่มีระดับเสียงเกินกว่าหนึ่งร้อยสี่สิบเดซิเบล (เอ)

ข้อ 15 ภายในสถานประกอบการที่มีระดับเสียงที่ลูกจ้างได้รับติดต่อกันเกินกว่าที่กำหนดไว้ในข้อ 13 ให้นายจ้างแก้ไข หรือ ปรับปรุงสิ่งที่เป็นต้นกำเนิดของเสียงหรือทางผ่านของเสียงมิให้มีระดับเสียงดังเกินกว่าที่กำหนดไว้ในข้อ 13

ข้อ 16 ในกรณีไม่อาจปรับปรุงหรือแก้ไขตามความในข้อ 15 ได้ ให้นายจ้างจัดให้ลูกจ้างสวมใส่ปลั๊กอุดเสียง หรือครอบหูลดเสียงตามมาตรฐานที่กำหนดไว้ในหมวด 4 ตลอดเวลาทำงาน

จากมาตรฐานข้างต้น อธิบายได้ดังนี้

1. จากข้อ 13 (2) วิธีการตรวจวัดที่เหมาะสมตามมาตรฐานข้อนี้ คือ การตรวจวัดเสียงแบบติดตัวพนักงาน (Personnel) นี้จะใช้

ตาราง Percent Noise Exposure or Dose to 8 hr. Time Weighted Average Sound Level (TWA) เป็นมาตรฐานในการ

การ

เปรียบเทียบดังต่อไปนี้

ระดับเสียงเฉลี่ย	จำนวนชั่วโมงที่อนุญาต	จำนวน % ที่สัมผัสเสียง
85.0	16	50
90.0	8	100
95.0	4	200
100.0	2	400

ดังนั้น หากอ่านค่า % Noise Dose ได้ = 100% หมายความว่า พนักงานได้รับเสียงสะสมตลอดระยะเวลาที่ทำงาน (8 ชม. = TWA) = 90 dB (A) หรือหากอ่านค่าได้ 200 % ก็หมายถึงพนักงานได้รับเสียงสะสมตลอดเวลาทำงาน = 95 dB (A) ซึ่งเกินมาตรฐาน ตามที่กฎหมายกำหนด

2. หากตรวจวัดเสียงแบบพื้นที่ Area หรือวัดที่แหล่งกำเนิด (Source) ด้วยเครื่อง Sound level meter แล้วพบว่า บริเวณดังกล่าวมีเสียงดังมากกว่า 90 dB (A) นั้น มิได้หมายความว่า เป็นบริเวณที่มีเสียงดังเกินกว่าที่กฎหมายกำหนด เนื่องจากกฎหมายได้ระบุแต่เพียงว่า หากบริเวณที่พนักงานทำงานตลอดเวลา 8 ชม. นั้น มีระดับเสียงที่พนักงานได้รับติดต่อกันเกิน 90 dB (A) (ต้องใช้ผลจากการตรวจวัดเสียงแบบคิดตัวพนักงาน) และบริเวณที่มีเสียงดังมากกว่า 140 dB (A) นายจ้างต้องแก้ไขปรับปรุง หรือจัดเตรียมอุปกรณ์ป้องกันให้พนักงานใช้ ดังนั้น หากตรวจพบว่าบริเวณใดที่มีเสียงดังมากกว่า 90 dB (A) แล้ว ควร ดำเนินการตรวจวัดเสียงแบบคิดตัวพนักงานอีกครั้ง เพื่อยืนยันว่าพนักงานได้รับเสียงเกินกว่าที่มาตรฐานกำหนดหรือไม่ และทำการปรับปรุงแหล่งกำเนิดเสียงดังกล่าว เพื่อลดความเสี่ยงในการสัมผัสเสียงดังของพนักงาน หรือจัดเตรียมอุปกรณ์ป้องกันและจูงใจให้พนักงานทุกคนใช้ในขณะที่ต้องทำงานในบริเวณที่มีเสียงดัง เป็นต้น

หมายเหตุ (ข้อควรระวังหรือข้อเสนอนะ)

1. การใช้เครื่องมือจะต้องปฏิบัติตามที่อธิบายไว้ในคู่มือการทำงาน
2. หลีกเลี่ยงจากการสัมผัสเพื่อกหรือชนกระแทก หรือระมัดระวังเป็นพิเศษที่จะไม่สัมผัสกับ Microphone Membrane
3. สภาพที่เครื่องมือจะสามารถปฏิบัติงานได้คือ
 - อุณหภูมิระหว่าง -10°C ถึง 50°C
 - ความชื้นสัมพัทธ์ 30 – 90 %
 - ป้องกันไม่ให้สัมผัสกับน้ำ ฝุ่น อุณหภูมิหรือความชื้นสูงๆ และแสงแดดที่ได้รับโดยตรงในขณะที่ใช้งาน รวมทั้งสภาพอากาศที่มีสารเคมีปนเปื้อนปริมาณสูง
4. ต้องปิดเครื่องทุกครั้งหลังการใช้งาน และไม่ได้ใช้เครื่องเป็นเวลานาน ต้องนำแบตเตอรี่ออกจากเครื่องทุกครั้งเมื่อเลิกใช้งานกับสายเคเบิลแล้ว การดึงสายเคเบิลออกจะต้องดึงที่ตัวปลั๊ก ไม่ควรดึงที่สายเคเบิล (กรณีใช้เครื่อง Noise Dosimeter)
5. การทำความสะอาดเครื่องมือต้องใช้ผ้าแห้งเช็ดเบาๆ เท่านั้น ถ้าจำเป็นอาจใช้ผ้าชุบน้ำได้เล็กน้อย ไม่ควรทำความสะอาดโดยใช้สารละลายต่างๆ เช่น สารฟอกแอลกอฮอล์หรือสารทำความสะอาด
6. เมื่อเกิดความเสียหายขึ้นไม่ควรซ่อมเอง ให้ติดต่อผู้ขาย

เอกสารแนบที่ 3.3

ผลการตรวจสอบคุณภาพ ประจำปี 2568





บริษัท เอสซีจี ซิเมนต์ จำกัด							
ประจำปี 2568							
โปรแกรมการตรวจ							
รายการตรวจ	ผลปกติ (คน)	ผลผิดปกติ (คน)	% ผลปกติ	% ผลผิดปกติ	ไม่เข้ารับการตรวจ (คน)	เข้ารับการตรวจ (คน)	พนักงานทั้งหมด (คน)
ตรวจสุขภาพทั่วไปโดยแพทย์ (PE)	17	1	94.4	5.6	0	18	18
ตรวจเอกซเรย์ทรวงอก (CXR)	18	0	100.0	0.0	0	18	18
ตรวจความสมบูรณ์ของเม็ดเลือด (CBC)	12	6	66.7	33.3	0	18	18
ตรวจปัสสาวะสมบูรณ์แบบ (UA)	17	1	94.4	5.6	0	18	18
ตรวจระดับน้ำตาลในเลือด (FBS)	2	0	100.0	0.0	0	2	2
ตรวจระดับไขมันในเลือด (Cholesterol)	1	2	33.3	66.7	0	3	3
ตรวจระดับไขมันในเลือด (HDL)	3	0	100.0	0.0	0	3	3
ตรวจการทำงานของไต (BUN)	17	1	94.4	5.6	0	18	18
ตรวจการทำงานของไต (Creatinine)	16	2	88.9	11.1	0	18	18
ตรวจการทำงานของตับ (SGOT)	16	2	88.9	11.1	0	18	18
ตรวจการทำงานของตับ (SGPT)	13	5	72.2	27.8	0	18	18
ตรวจอัตราการกรองของไต (eGFR)	12	6	66.7	33.3	0	18	18
ตรวจคลื่นไฟฟ้าหัวใจ (EKG)	11	7	61.1	38.9	0	18	18
ความดันโลหิต (Blood Pressure)	17	1	94.4	5.6	0	18	18
ดัชนีมวลกาย (BMI)	1	17	5.6	94.4	0	18	18

โปรแกรมการตรวจ							
รายการตรวจ	ไม่พบเชื้อ (คน)	พบเชื้อ (คน)	% ไม่พบเชื้อ	% พบเชื้อ	ไม่เข้ารับการตรวจ (คน)	เข้ารับการตรวจ (คน)	พนักงานทั้งหมด (คน)
ตรวจหาเชื้อไวรัสตับอักเสบบี (HBsAg)	1	0	100.0	0.0	0	1	1



กราฟภาพรวมแสดงการตรวจสุขภาพประจำปี 2568

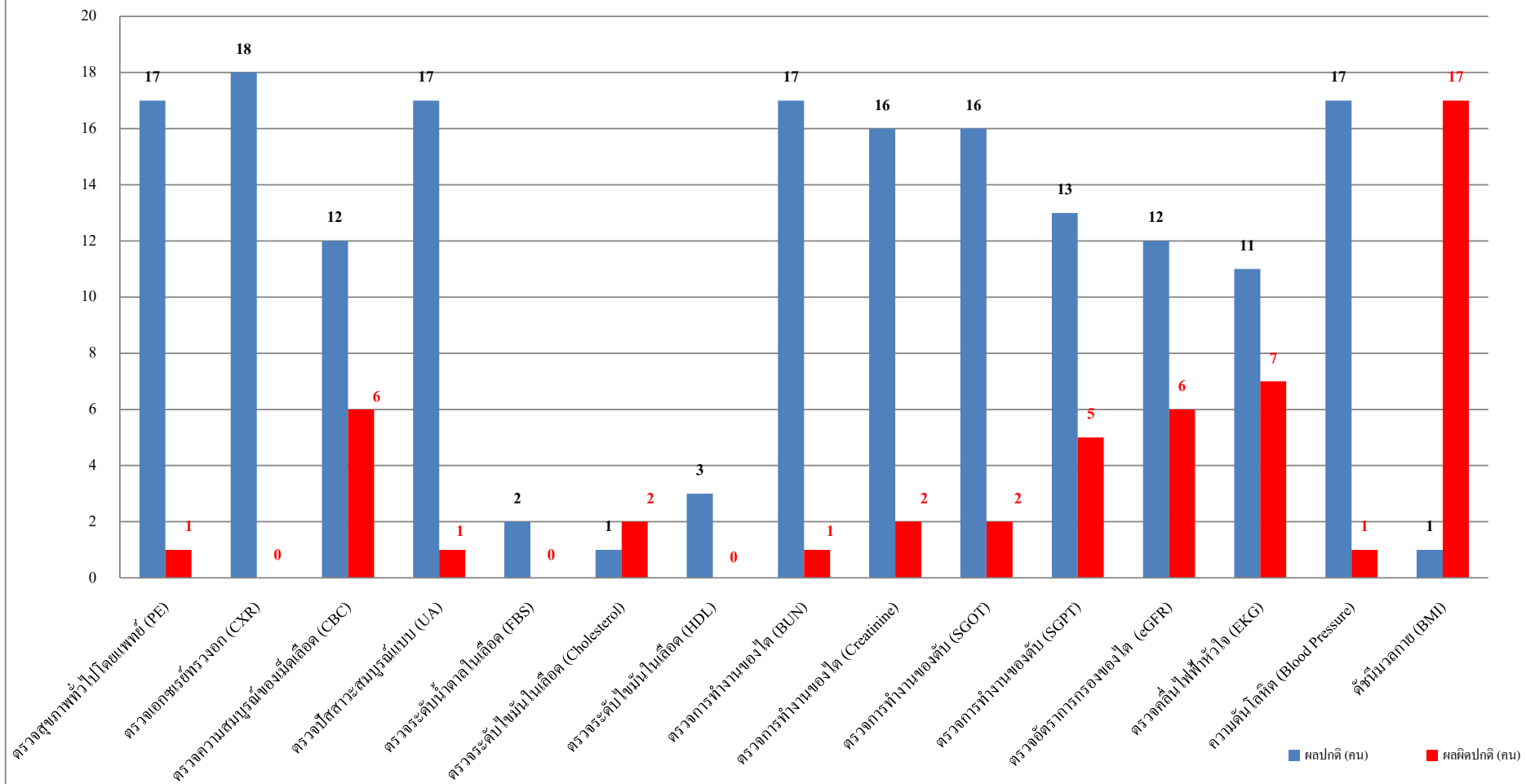



บริษัท เอสซีจี ซิเมนต์ จำกัด

ประจำปี 2568

โปรแกรมการตรวจ (กลุ่มเสี่ยง)

รายการตรวจ	ผลปกติ (คน)	ผลผิดปกติ (คน)	% ผลปกติ	% ผลผิดปกติ	ไม่เข้ารับการตรวจ (คน)	เข้ารับการตรวจ (คน)	พนักงานทั้งหมด (คน)
ตรวจสอบรรถภาพการได้ยิน (Hearing Test)	16	3	84.2	15.8	0	19	19
ตรวจสอบรรถภาพปอด (PFT)	14	5	73.7	26.3	0	19	19
ตรวจสอบรรถภาพสายตาอาชีพ (Occupation Vision)	15	4	78.9	21.1	0	19	19
ตรวจสอบรรถภาพกล้ามเนื้อมือ (Grip Strength)	9	8	52.9	47.1	2	17	19
ตรวจสอบรรถภาพกล้ามเนื้อขา (Leg Strength)	15	2	88.2	11.8	2	17	19
ตรวจสอบรรถภาพกล้ามเนื้อหลัง (Back Strength)	14	3	82.4	17.6	2	17	19



กราฟภาพรวมแสดงการตรวจปัจจัยเสี่ยงประจำปี 2568

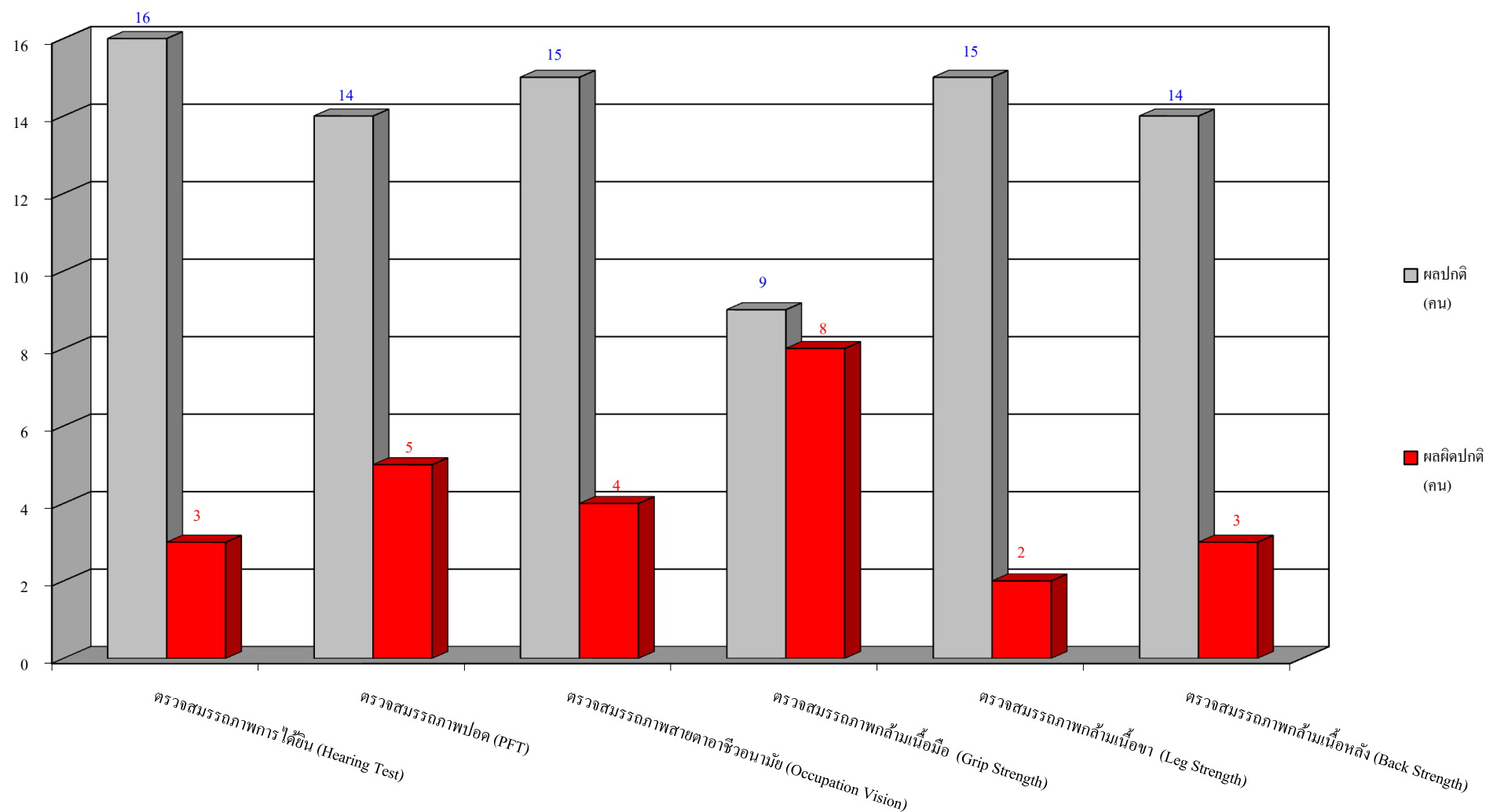

เอกสารแนบที่ 3.4

สถิติการเกิดอุบัติเหตุ
ระหว่างเดือนกรกฎาคม-ธันวาคม 2568



Today	Month
17-01-26	(Report)
	1

[illegible]

เอกสารแนบที่ 3.5

สำเนาหนังสือขึ้นทะเบียนห้องปฏิบัติการสิ่งแวดล้อม
ของบริษัท เอแอลเอส แลบอราทอรี กรุ๊ป (ประเทศไทย) จำกัด





ที่ อก ๐๓๑๐(๑)/ ๑๖๑๖๘

กรมโรงงานอุตสาหกรรม
ถนนพระรามที่ ๖ แขวงทุ่งพญาไท
เขตราชเทวี กรุงเทพฯ ๑๐๕๐๐

๒๐ พฤศจิกายน ๒๕๖๖

เรื่อง ต่ออายุหนังสือรับขึ้นทะเบียนห้องปฏิบัติการวิเคราะห์เอกชน

เรียน กรรมการผู้จัดการ บริษัท เอแอลเอส แลบบอราทอรี กรุ๊ป (ประเทศไทย) จำกัด

อ้างถึง คำขอขึ้นทะเบียน/ต่ออายุ/เปลี่ยนแปลงบุคลากร และชนิดสารมลพิษของห้องปฏิบัติการวิเคราะห์เอกชน
ลงวันที่ ๔ สิงหาคม ๒๕๖๖

- สิ่งที่ส่งมาด้วย ๑. รายชื่อผู้ควบคุมดูแลห้องปฏิบัติการวิเคราะห์ จำนวน ๑ แผ่น
๒. รายชื่อเจ้าหน้าที่ประจำห้องปฏิบัติการวิเคราะห์ จำนวน ๕ แผ่น
๓. ขอบข่ายสารมลพิษที่ได้รับขึ้นทะเบียนจากกรมโรงงานอุตสาหกรรม จำนวน ๓๑ แผ่น

ตามหนังสือที่อ้างถึง บริษัท เอแอลเอส แลบบอราทอรี กรุ๊ป (ประเทศไทย) จำกัด ขอต่ออายุหนังสือ
รับขึ้นทะเบียนห้องปฏิบัติการวิเคราะห์เอกชน เลขทะเบียน ว-๒๐๔ สถานที่ตั้งเลขที่ ๑๐๔ ซอยพัฒนาการ ๔๐
ถนนพัฒนาการ แขวงพัฒนาการ เขตสวนหลวง กรุงเทพมหานคร ต่อกรมโรงงานอุตสาหกรรม นั้น

กรมโรงงานอุตสาหกรรมพิจารณาแล้ว ให้บริษัท เอแอลเอส แลบบอราทอรี กรุ๊ป (ประเทศไทย) จำกัด
ต่ออายุหนังสือรับขึ้นทะเบียนห้องปฏิบัติการวิเคราะห์เอกชน โดยมีองค์ประกอบดังนี้

- ก. ผู้ควบคุมดูแลห้องปฏิบัติการวิเคราะห์ จำนวน ๖ ราย ตามสิ่งที่ส่งมาด้วย ๑
ข. เจ้าหน้าที่ประจำห้องปฏิบัติการวิเคราะห์ ๑๘๑ ราย ตามสิ่งที่ส่งมาด้วย ๒
ค. ขอบข่ายสารมลพิษที่ได้รับขึ้นทะเบียนให้วิเคราะห์ในน้ำเสีย น้ำใต้ดิน อากาศเสีย สิ่งปฏิกูล
หรือวัสดุที่ไม่ใช่แล้ว และดิน ตามสิ่งที่ส่งมาด้วย ๓

หนังสือฉบับนี้จะหมดอายุในวันที่ ๒ กันยายน ๒๕๖๙ หากประสงค์จะต่ออายุหนังสือ
รับขึ้นทะเบียนห้องปฏิบัติการวิเคราะห์เอกชน ให้ยื่นคำขอต่ออายุพร้อมเอกสารประกอบคำขอต่อ
กรมโรงงานอุตสาหกรรม ภายใน ๓๐ วัน ก่อนวันสิ้นอายุของหนังสือรับขึ้นทะเบียนห้องปฏิบัติการวิเคราะห์เอกชน
ทั้งนี้ สามารถยื่นคำขอผ่านระบบอิเล็กทรอนิกส์ได้ที่หน้าเว็บไซต์กรมโรงงานอุตสาหกรรม

จึงเรียนมาเพื่อทราบ

ขอแสดงความนับถือ

(นายศิระ จันทรเจ็ด)

นักวิทยาศาสตร์เชี่ยวชาญ รักษาการแทน
ผู้อำนวยการกองวิจัยและเตือนภัยมลพิษโรงงาน
ปฏิบัติราชการแทนอธิบดีกรมโรงงานอุตสาหกรรม

กองวิจัยและเตือนภัยมลพิษโรงงาน

กลุ่มมาตรฐานวิธีการวิเคราะห์ทดสอบมลพิษและทะเบียนห้องปฏิบัติการ

โทร. ๐ ๒๔๓๐ ๖๓๑๒ ต่อ ๒๑๐๓-๕

โทรสาร ๐ ๒๔๓๐ ๖๓๑๒ ต่อ ๒๑๙๙

ไปรษณีย์อิเล็กทรอนิกส์ saraban@diw.mail.go.th



เอกสารแนบท้ายหนังสือรับต่ออายุขึ้นทะเบียนห้องปฏิบัติการวิเคราะห์เอกชน
บริษัท เอแอลเอส แลบบอราทอรี กรุ๊ป (ประเทศไทย) จำกัด เลขทะเบียน ว-๒๐๔
ที่ อก ๐๓๑๐(๑)/ ๑๖๑๖๘ ลงวันที่ ๒๐ พฤศจิกายน ๒๕๖๖

ก. ผู้ควบคุมดูแลห้องปฏิบัติการวิเคราะห์ จำนวน ๖ ราย

- | | |
|------------------------------|----------------------------|
| ๑) นางสาวยุพาพร จันทรเปล่ง | ทะเบียนเลขที่ ว-๒๐๔-ค-๐๐๐๑ |
| ๒) นางสาวชนัญ โกมารกุล ณ นคร | ทะเบียนเลขที่ ว-๒๐๔-ค-๐๐๐๒ |
| ๓) นายศรายุทธ จิตรานนท์ | ทะเบียนเลขที่ ว-๒๐๔-ค-๐๐๐๓ |
| ๔) นางสาวกนกกร เอนก | ทะเบียนเลขที่ ว-๒๐๔-ค-๐๐๐๔ |
| ๕) นายสุริยา สอนแก้ว | ทะเบียนเลขที่ ว-๒๐๔-ค-๐๐๐๕ |
| ๖) นายวิชาญ ชุณหรัศ | ทะเบียนเลขที่ ว-๒๐๔-ค-๐๐๐๖ |

3mm

เอกสารแนบท้ายหนังสือรับต่ออายุขึ้นทะเบียนห้องปฏิบัติการวิเคราะห์เอกชน
บริษัท เอแอลเอส แลบบอราทอรี กรุ๊ป (ประเทศไทย) จำกัด เลขทะเบียน ว-๒๐๔
ที่ ออก ๐๓๑๐(๑)/ ๑๖๑๖๘ ลงวันที่ ๒๐ พฤศจิกายน ๒๕๖๖

ข. เจ้าหน้าที่ประจำห้องปฏิบัติการวิเคราะห์ จำนวน ๑๘๑ ราย

๑) นายกาจบัณฑิต กิตติศุภวณิชช์	ทะเบียนเลขที่ ว-๒๐๔-จ-๐๐๐๑
๒) นายภัทรพล สว่างใจธรรม	ทะเบียนเลขที่ ว-๒๐๔-จ-๐๐๐๒
๓) นายณราธิป เทือกชัยคำ	ทะเบียนเลขที่ ว-๒๐๔-จ-๐๐๐๓
๔) นายศิริโชค พงษ์ประสม	ทะเบียนเลขที่ ว-๒๐๔-จ-๐๐๐๔
๕) นายณัฐวุฒิ ดั่งแพง	ทะเบียนเลขที่ ว-๒๐๔-จ-๐๐๐๕
๖) นางสาวจินดา ไชจุลธรรม	ทะเบียนเลขที่ ว-๒๐๔-จ-๐๐๐๖
๗) นางสาวสาวิตรี น้อยเสงี่ยม	ทะเบียนเลขที่ ว-๒๐๔-จ-๐๐๐๗
๘) นางสาวชนัญญาญจน์ อิมขม	ทะเบียนเลขที่ ว-๒๐๔-จ-๐๐๐๘
๙) นางสาวนรินทร์ สายเส็ง	ทะเบียนเลขที่ ว-๒๐๔-จ-๐๐๐๙
๑๐) นางสาวนันทวดี สมบูรณ์	ทะเบียนเลขที่ ว-๒๐๔-จ-๐๐๑๐
๑๑) นางสาวศรัณยา เฉลิมธำรงค์	ทะเบียนเลขที่ ว-๒๐๔-จ-๐๐๑๑
๑๒) นางสาวธัญญธร มงคลจิรวุฒิ	ทะเบียนเลขที่ ว-๒๐๔-จ-๐๐๑๒
๑๓) นางสาวศิริลักษณ์ บุนนาค	ทะเบียนเลขที่ ว-๒๐๔-จ-๐๐๑๓
๑๔) นายณพพงศ์ จันทรพันธุ์	ทะเบียนเลขที่ ว-๒๐๔-จ-๐๐๑๔
๑๕) นายนรเศรษฐ์ โกมลย์	ทะเบียนเลขที่ ว-๒๐๔-จ-๐๐๑๕
๑๖) นายธันวา จริยา	ทะเบียนเลขที่ ว-๒๐๔-จ-๐๐๑๖
๑๗) นางสาวเกศรินทร์ แก้วมัน	ทะเบียนเลขที่ ว-๒๐๔-จ-๐๐๑๗
๑๘) นางสาวสุวิมล ชัยเรืองวุฒิ	ทะเบียนเลขที่ ว-๒๐๔-จ-๐๐๑๘
๑๙) นางสาวสุชาดา ธรรมถาวร	ทะเบียนเลขที่ ว-๒๐๔-จ-๐๐๑๙
๒๐) นางสาวเปมิกา ชัยเดชธนกุล	ทะเบียนเลขที่ ว-๒๐๔-จ-๐๐๒๐
๒๑) นางสาวศศิธร หมูสวัสดิ์	ทะเบียนเลขที่ ว-๒๐๔-จ-๐๐๒๑
๒๒) นางสาวเสาวลักษณ์ ภู่นภาอำพร	ทะเบียนเลขที่ ว-๒๐๔-จ-๐๐๒๒
๒๓) นายอภิสิทธิ์ สิงหา	ทะเบียนเลขที่ ว-๒๐๔-จ-๐๐๒๓
๒๔) นายศักดิ์สิทธิ์ ไพศาลพิสุทธิ	ทะเบียนเลขที่ ว-๒๐๔-จ-๐๐๒๔
๒๕) ว่าที่ร้อยตรีหญิง พรรณิภา ขำเจริญ	ทะเบียนเลขที่ ว-๒๐๔-จ-๐๐๒๕
๒๖) นางจิตดา คำภูแก้ว	ทะเบียนเลขที่ ว-๒๐๔-จ-๐๐๒๖
๒๗) นางสาวอรรวรรณ รักยง	ทะเบียนเลขที่ ว-๒๐๔-จ-๐๐๒๗
๒๘) นางสาวนพรัตน์ แยมกรานต์	ทะเบียนเลขที่ ว-๒๐๔-จ-๐๐๒๘
๒๙) นายจุลเดช วารินทร์	ทะเบียนเลขที่ ว-๒๐๔-จ-๐๐๒๙
๓๐) นางสาวดาญรัตน์ ร้องคำ	ทะเบียนเลขที่ ว-๒๐๔-จ-๐๐๓๐
๓๑) นายพรมมี ศรีปัดเนตร	ทะเบียนเลขที่ ว-๒๐๔-จ-๐๐๓๑
๓๒) นายอุทิศ อุ่นสิม	ทะเบียนเลขที่ ว-๒๐๔-จ-๐๐๓๒
๓๓) ว่าที่ร้อยตรี เฉลิมเกียรติ อมรศรีเสริม	ทะเบียนเลขที่ ว-๒๐๔-จ-๐๐๓๓
๓๔) นางสาววริยา สร้างนา	ทะเบียนเลขที่ ว-๒๐๔-จ-๐๐๓๔
๓๕) นายอนุพงศ์ รัตนศรีประเสริฐ	ทะเบียนเลขที่ ว-๒๐๔-จ-๐๐๓๕

วิมล

๓๖) นางสาวจุฑารัตน์...

๓๖) นางสาวจุฑารัตน์ โอนสันเทียะ
๓๗) นางสาวจารุวรรณ พิมพ์ภักฤติยา
๓๘) นางสาวปรารค์ทิพย์ กิจไพศาลศักดิ์
๓๙) นางสาวเดือนใจ ทางกลาง
๔๐) นางสาวจิราพร ศิริเวช
๔๑) นายวรกร ผุ้รักษ์
๔๒) นายทง วิริยะสทกิจ
๔๓) นายธนิต เจนจบ
๔๔) นายคณิศร ขำเพชร
๔๕) นายภูวิช พรหมสะอาด
๔๖) นายธนเดช โภคาพิพัฒน์
๔๗) นายชวฤทธิ์ วงษ์จันทร์
๔๘) นายอาทิตย์ ศรีแสน
๔๙) นายเจษดินทร์ คงศักดิ์ไทย
๕๐) นายจรัส บุญยั้ง
๕๑) นายธนาณัติ เอนก
๕๒) นายอภิวัฒน์ ทุมหนู
๕๓) นางสาวสุภาขวัญ มาก
๕๔) นางสาวทัตพร ขวาลสมบุรณ์
๕๕) นางสาวธิดิมา บุญเพ็ง
๕๖) นางสาวภาณุมาศ นามวัฒน์
๕๗) นางสาวอุไรรัตน์ ทังสร้างแป้น
๕๘) นายธีรวัฒน์ ปวงสุข
๕๙) นายอิทธิพล ยะโส
๖๐) นายประพจน์ วรรณชูชัย
๖๑) นายชยธร พวงทิพย์
๖๒) นางสาวกนกวรรณ จันทบาล
๖๓) นายสิทธิโชค ธงเงิน
๖๔) นางศิวารรรณ ใจบุญ
๖๕) นางสาวพรรณธิดา พุ่มคง
๖๖) นายนวกัทธ ศรีวิริยะ
๖๗) นายสุวิชา ทองอ่อน
๖๘) นายวิญญู บุญตะนัย
๖๙) นายสมบุรณ์ บุตรจันทร์
๗๐) นายวิรัตน์ ไชยนะรา
๗๑) นายณฤเบศน์ เพิ่มพูน
๗๒) นายจิรณัฐ ขาวละอ
๗๓) นายอัสนี นามบุรี
๗๔) นายอัครเวศ จ่อสาว

ทะเบียนเลขที่ ว-๒๐๔-จ-๐๐๓๖
ทะเบียนเลขที่ ว-๒๐๔-จ-๐๐๓๗
ทะเบียนเลขที่ ว-๒๐๔-จ-๐๐๓๘
ทะเบียนเลขที่ ว-๒๐๔-จ-๐๐๓๙
ทะเบียนเลขที่ ว-๒๐๔-จ-๐๐๔๐
ทะเบียนเลขที่ ว-๒๐๔-จ-๐๐๔๑
ทะเบียนเลขที่ ว-๒๐๔-จ-๐๐๔๒
ทะเบียนเลขที่ ว-๒๐๔-จ-๐๐๔๓
ทะเบียนเลขที่ ว-๒๐๔-จ-๐๐๔๔
ทะเบียนเลขที่ ว-๒๐๔-จ-๐๐๔๕
ทะเบียนเลขที่ ว-๒๐๔-จ-๐๐๔๖
ทะเบียนเลขที่ ว-๒๐๔-จ-๐๐๔๗
ทะเบียนเลขที่ ว-๒๐๔-จ-๐๐๔๘
ทะเบียนเลขที่ ว-๒๐๔-จ-๐๐๔๙
ทะเบียนเลขที่ ว-๒๐๔-จ-๐๐๕๐
ทะเบียนเลขที่ ว-๒๐๔-จ-๐๐๕๑
ทะเบียนเลขที่ ว-๒๐๔-จ-๐๐๕๒
ทะเบียนเลขที่ ว-๒๐๔-จ-๐๐๕๓
ทะเบียนเลขที่ ว-๒๐๔-จ-๐๐๕๔
ทะเบียนเลขที่ ว-๒๐๔-จ-๐๐๕๕
ทะเบียนเลขที่ ว-๒๐๔-จ-๐๐๕๖
ทะเบียนเลขที่ ว-๒๐๔-จ-๐๐๕๗
ทะเบียนเลขที่ ว-๒๐๔-จ-๐๐๕๘
ทะเบียนเลขที่ ว-๒๐๔-จ-๐๐๕๙
ทะเบียนเลขที่ ว-๒๐๔-จ-๐๐๖๐
ทะเบียนเลขที่ ว-๒๐๔-จ-๐๐๖๑
ทะเบียนเลขที่ ว-๒๐๔-จ-๐๐๖๒
ทะเบียนเลขที่ ว-๒๐๔-จ-๐๐๖๓
ทะเบียนเลขที่ ว-๒๐๔-จ-๐๐๖๔
ทะเบียนเลขที่ ว-๒๐๔-จ-๐๐๖๕
ทะเบียนเลขที่ ว-๒๐๔-จ-๐๐๖๖
ทะเบียนเลขที่ ว-๒๐๔-จ-๐๐๖๗
ทะเบียนเลขที่ ว-๒๐๔-จ-๐๐๖๘
ทะเบียนเลขที่ ว-๒๐๔-จ-๐๐๖๙
ทะเบียนเลขที่ ว-๒๐๔-จ-๐๐๗๐
ทะเบียนเลขที่ ว-๒๐๔-จ-๐๐๗๑
ทะเบียนเลขที่ ว-๒๐๔-จ-๐๐๗๒
ทะเบียนเลขที่ ว-๒๐๔-จ-๐๐๗๓
ทะเบียนเลขที่ ว-๒๐๔-จ-๐๐๗๔

37/๗

๗๕) นายประเสริฐ สุระขันธ
๗๖) นายบุญกุล จันทรเนียม
๗๗) นายพิรพงษ์ ทองคุณปรีดา
๗๘) นายณฤพล ทองนุช
๗๙) นายอนุวัฒน์ ม่วงแพ
๘๐) นายเจตศรวุฒิ ปัตตะมะ
๘๑) นายกฤษณะ สายวรรณ
๘๒) นายพิชัย บุญยงค์
๘๓) นายภานุพงศ์ โหมวงศ์
๘๔) นายสามารถ คุ่มปลี
๘๕) นายสัญญาชัย โกศรีนาม
๘๖) นายณัฐวุฒิ ศรีประเสริฐ
๘๗) นายวัลลภ นาคพนม
๘๘) นายพงศธร ชัยทิพย์
๘๙) นายสิทธิโชค ทาสีดา
๙๐) นายธนากร อินสุตา
๙๑) นางสาววรรณิษา ขาติวันชัย
๙๒) นางสาวพิมพ์ตะวัน มินากุล
๙๓) นางสาวเพชรรัตน์ สิงห์สมบุญ
๙๔) นางสาวชญานิน พรหมจันทร์
๙๕) นายกীরติ ทวีราช
๙๖) นายจักริน หมั่นวิชา
๙๗) นายฉัตรชัย สุขเปีย
๙๘) นายณรนนท์ ดีะทองคำ
๙๙) นายดุสิตพล สนนอก
๑๐๐) นายทักษ์ดนัย อุบลศรี
๑๐๑) นายธนศร นามะภูณณา
๑๐๒) นายธิตพิงค์ บัวแดง
๑๐๓) นายนนทชัย อุปถัมภ์
๑๐๔) นายรัฐพล คุณสุทธิ
๑๐๕) นายนันท์วัฒน์ สาริน
๑๐๖) นายปิยะนัฐ พลมะศรี
๑๐๗) นายพงศ์สิริ โสมเขียว
๑๐๘) นายพีรพัฒน์ กำคำ
๑๐๙) นายภาณุพงศ์ มานิตย์
๑๑๐) นายมงคล ผลาทิพย์
๑๑๑) นายสิรินันท์ ทองอ้น
๑๑๒) นายอเนชา ทนสมัย
๑๑๓) นายอดิศักดิ์ ผมไผ

ทะเบียนเลขที่ ว-๒๐๔-จ-๐๐๗๕
ทะเบียนเลขที่ ว-๒๐๔-จ-๐๐๗๖
ทะเบียนเลขที่ ว-๒๐๔-จ-๐๐๗๗
ทะเบียนเลขที่ ว-๒๐๔-จ-๐๐๗๘
ทะเบียนเลขที่ ว-๒๐๔-จ-๐๐๗๙
ทะเบียนเลขที่ ว-๒๐๔-จ-๐๐๘๐
ทะเบียนเลขที่ ว-๒๐๔-จ-๐๐๘๑
ทะเบียนเลขที่ ว-๒๐๔-จ-๐๐๘๒
ทะเบียนเลขที่ ว-๒๐๔-จ-๐๐๘๓
ทะเบียนเลขที่ ว-๒๐๔-จ-๐๐๘๔
ทะเบียนเลขที่ ว-๒๐๔-จ-๐๐๘๕
ทะเบียนเลขที่ ว-๒๐๔-จ-๐๐๘๖
ทะเบียนเลขที่ ว-๒๐๔-จ-๐๐๘๗
ทะเบียนเลขที่ ว-๒๐๔-จ-๐๐๘๘
ทะเบียนเลขที่ ว-๒๐๔-จ-๐๐๘๙
ทะเบียนเลขที่ ว-๒๐๔-จ-๐๐๙๐
ทะเบียนเลขที่ ว-๒๐๔-จ-๐๐๙๑
ทะเบียนเลขที่ ว-๒๐๔-จ-๐๐๙๒
ทะเบียนเลขที่ ว-๒๐๔-จ-๐๐๙๓
ทะเบียนเลขที่ ว-๒๐๔-จ-๐๐๙๔
ทะเบียนเลขที่ ว-๒๐๔-จ-๐๐๙๕
ทะเบียนเลขที่ ว-๒๐๔-จ-๐๐๙๖
ทะเบียนเลขที่ ว-๒๐๔-จ-๐๐๙๗
ทะเบียนเลขที่ ว-๒๐๔-จ-๐๐๙๘
ทะเบียนเลขที่ ว-๒๐๔-จ-๐๐๙๙
ทะเบียนเลขที่ ว-๒๐๔-จ-๐๑๐๐
ทะเบียนเลขที่ ว-๒๐๔-จ-๐๑๐๑
ทะเบียนเลขที่ ว-๒๐๔-จ-๐๑๐๒
ทะเบียนเลขที่ ว-๒๐๔-จ-๐๑๐๓
ทะเบียนเลขที่ ว-๒๐๔-จ-๐๑๐๔
ทะเบียนเลขที่ ว-๒๐๔-จ-๐๑๐๕
ทะเบียนเลขที่ ว-๒๐๔-จ-๐๑๐๖
ทะเบียนเลขที่ ว-๒๐๔-จ-๐๑๐๗
ทะเบียนเลขที่ ว-๒๐๔-จ-๐๑๐๘
ทะเบียนเลขที่ ว-๒๐๔-จ-๐๑๐๙
ทะเบียนเลขที่ ว-๒๐๔-จ-๐๑๑๐
ทะเบียนเลขที่ ว-๒๐๔-จ-๐๑๑๑
ทะเบียนเลขที่ ว-๒๐๔-จ-๐๑๑๒
ทะเบียนเลขที่ ว-๒๐๔-จ-๐๑๑๓

วิบูลย์

๑๑๔) นายอนันต์ชัย...

๑๑๔) นายอนันตชัย วีสม
๑๑๕) นายวรวิฑูรย์ ดินัก
๑๑๖) นายแสงตะวัน นະตะสັต
๑๑๗) นายยุทธพงศ์ รัตนะ
๑๑๘) นายชัยวัฒน์ ไชยชนะ
๑๑๙) นายวิศรุต ศรีธรรมมา
๑๒๐) นายมนทกร เผือกผ่อง
๑๒๑) นายกำชัย สุทธะ
๑๒๒) นางสาวณัฐภรณ์ บุญตะนัย
๑๒๓) นางสาวพัชรินทร์ แสนสร้อย
๑๒๔) นายไพโรจน์ เปี่ยมพิมาย
๑๒๕) นางสาวศุภมาศ ทองมาก
๑๒๖) นางสาวลลิตา จิตรสว่าง
๑๒๗) นางสาวชไมพร เสิกภูเขียว
๑๒๘) นางสาวกฤติมาพร คำมีแก่น
๑๒๙) นางสาวสกุณรัตน์ ภาควง
๑๓๐) นางสาวไพรินทร์ ศรีรูป
๑๓๑) นางสาวทิพนันท์ ผุ้ยปัญญา
๑๓๒) นางสาวสาธิตา ปานทอง
๑๓๓) นางสาวอริสา ทองนวล
๑๓๔) นางสาวอรยา คำคลอง
๑๓๕) นางสาวชุตติภรณ์ สุนทรสนาน
๑๓๖) นางสาวอัญชลี คำจันทร์
๑๓๗) นายบุญฤทธิ์ เอี่ยมเทศ
๑๓๘) นางสาวศุภรดา ปันมยุรา
๑๓๙) นางสาวพาณดี คุณน่าน
๑๔๐) นางสาวจิราเจต พองดา
๑๔๑) นางสาวอารยา มีชัย
๑๔๒) นางสาววิชุดา นาคผจญ
๑๔๓) นางสาวนันทยา จันทะสุน
๑๔๔) นายกิตติพงศ์ แซ่ลี
๑๔๕) นายอนุวัติ ภูถวิล
๑๔๖) นายธีรพล แสงทอง
๑๔๗) นายศักดิ์พิพัฒน์ บุญมัน
๑๔๘) นายฐิติวัตร เอมอุไร
๑๔๙) นายชัยณรงค์ ศรีบุรินทร์
๑๕๐) นางสาวอัจฉราวรรณ สอนสนอง
๑๕๑) นางสาวณัฐพร สิงหา
๑๕๒) นายภิรมเรศ แหยมโต

ทะเบียนเลขที่ ว-๒๐๔-จ-๐๑๑๔
ทะเบียนเลขที่ ว-๒๐๔-จ-๐๑๑๕
ทะเบียนเลขที่ ว-๒๐๔-จ-๐๑๑๖
ทะเบียนเลขที่ ว-๒๐๔-จ-๐๑๑๗
ทะเบียนเลขที่ ว-๒๐๔-จ-๐๑๑๘
ทะเบียนเลขที่ ว-๒๐๔-จ-๐๑๑๙
ทะเบียนเลขที่ ว-๒๐๔-จ-๐๑๒๐
ทะเบียนเลขที่ ว-๒๐๔-จ-๐๑๒๑
ทะเบียนเลขที่ ว-๒๐๔-จ-๐๑๒๒
ทะเบียนเลขที่ ว-๒๐๔-จ-๐๑๒๓
ทะเบียนเลขที่ ว-๒๐๔-จ-๐๑๒๔
ทะเบียนเลขที่ ว-๒๐๔-จ-๐๑๒๕
ทะเบียนเลขที่ ว-๒๐๔-จ-๐๑๒๖
ทะเบียนเลขที่ ว-๒๐๔-จ-๐๑๒๗
ทะเบียนเลขที่ ว-๒๐๔-จ-๐๑๒๘
ทะเบียนเลขที่ ว-๒๐๔-จ-๐๑๒๙
ทะเบียนเลขที่ ว-๒๐๔-จ-๐๑๓๐
ทะเบียนเลขที่ ว-๒๐๔-จ-๐๑๓๑
ทะเบียนเลขที่ ว-๒๐๔-จ-๐๑๓๒
ทะเบียนเลขที่ ว-๒๐๔-จ-๐๑๓๓
ทะเบียนเลขที่ ว-๒๐๔-จ-๐๑๓๔
ทะเบียนเลขที่ ว-๒๐๔-จ-๐๑๓๕
ทะเบียนเลขที่ ว-๒๐๔-จ-๐๑๓๖
ทะเบียนเลขที่ ว-๒๐๔-จ-๐๑๓๗
ทะเบียนเลขที่ ว-๒๐๔-จ-๐๑๓๘
ทะเบียนเลขที่ ว-๒๐๔-จ-๐๑๓๙
ทะเบียนเลขที่ ว-๒๐๔-จ-๐๑๔๐
ทะเบียนเลขที่ ว-๒๐๔-จ-๐๑๔๑
ทะเบียนเลขที่ ว-๒๐๔-จ-๐๑๔๒
ทะเบียนเลขที่ ว-๒๐๔-จ-๐๑๔๓
ทะเบียนเลขที่ ว-๒๐๔-จ-๐๑๔๔
ทะเบียนเลขที่ ว-๒๐๔-จ-๐๑๔๕
ทะเบียนเลขที่ ว-๒๐๔-จ-๐๑๔๖
ทะเบียนเลขที่ ว-๒๐๔-จ-๐๑๔๗
ทะเบียนเลขที่ ว-๒๐๔-จ-๐๑๔๘
ทะเบียนเลขที่ ว-๒๐๔-จ-๐๑๔๙
ทะเบียนเลขที่ ว-๒๐๔-จ-๐๑๕๐
ทะเบียนเลขที่ ว-๒๐๔-จ-๐๑๕๑
ทะเบียนเลขที่ ว-๒๐๔-จ-๐๑๕๒

31/10/2561

๑๕๓) นางสาวอุบล เคิกศิริ
๑๕๔) นางสาวมโนรัตน์ ทองบุตร
๑๕๕) นายภาคภูมิ แทนไทย
๑๕๖) นางสาวสุภาณัฐ เมล์พวง
๑๕๗) นางสาวพรทิวา สาตาชนม์
๑๕๘) นายเอกวิทย์ วันทะนา
๑๕๙) นายไตรมณฑล ทิพย์วรรณ
๑๖๐) นายจิรเมธ ประเสริฐสิริพงศ์
๑๖๑) นายจิรายุส เกษมสุข
๑๖๒) นายจีรศักดิ์ ศรีวิชัย
๑๖๓) นายณัฐกฤษณ์ สะพานแก้ว
๑๖๔) นายบุญศักดิ์ ปะที
๑๖๕) นายปิ่นณวิชญ์ เสมอทรัพย์
๑๖๖) นายพิษณุพงษ์ ไชยา
๑๖๗) นายภัทรพงษ์ มณฑาทอง
๑๖๘) นายวสันต์ ตรีนกุล
๑๖๙) นายภาณุเดช เพชรอุด
๑๗๐) นายอนุกุล วิละแสง
๑๗๑) นายภัทรพงษ์ มีสุข
๑๗๒) นางสาวนุชวี ลีละทีป
๑๗๓) นางสาวสุภาวดี โกศรีนาม
๑๗๔) นางสาวอรณิข เทียนดำ
๑๗๕) นางสาวพรเพ็ญ ขอบสอน
๑๗๖) นางสาววันวิสา ขอนพิกุล
๑๗๗) นางสาวอรรวรรณ เถาว์ทอง
๑๗๘) นางสาวอัยย์ลิณ เมอร์วิณณ์
๑๗๙) นางสาววิสรา คู่ยครอง
๑๘๐) นายวุฒิกร ศิริวรรณ
๑๘๑) นางสาวจารวรรณ กระจำพันธุ์

ทะเบียนเลขที่ ว-๒๐๔-จ-๐๑๕๓
ทะเบียนเลขที่ ว-๒๐๔-จ-๐๑๕๔
ทะเบียนเลขที่ ว-๒๐๔-จ-๐๑๕๕
ทะเบียนเลขที่ ว-๒๐๔-จ-๐๑๕๖
ทะเบียนเลขที่ ว-๒๐๔-จ-๐๑๕๗
ทะเบียนเลขที่ ว-๒๐๔-จ-๐๑๕๘
ทะเบียนเลขที่ ว-๒๐๔-จ-๐๑๕๙
ทะเบียนเลขที่ ว-๒๐๔-จ-๐๑๖๐
ทะเบียนเลขที่ ว-๒๐๔-จ-๐๑๖๑
ทะเบียนเลขที่ ว-๒๐๔-จ-๐๑๖๒
ทะเบียนเลขที่ ว-๒๐๔-จ-๐๑๖๓
ทะเบียนเลขที่ ว-๒๐๔-จ-๐๑๖๔
ทะเบียนเลขที่ ว-๒๐๔-จ-๐๑๖๕
ทะเบียนเลขที่ ว-๒๐๔-จ-๐๑๖๖
ทะเบียนเลขที่ ว-๒๐๔-จ-๐๑๖๗
ทะเบียนเลขที่ ว-๒๐๔-จ-๐๑๖๘
ทะเบียนเลขที่ ว-๒๐๔-จ-๐๑๖๙
ทะเบียนเลขที่ ว-๒๐๔-จ-๐๑๗๐
ทะเบียนเลขที่ ว-๒๐๔-จ-๐๑๗๑
ทะเบียนเลขที่ ว-๒๐๔-จ-๐๑๗๒
ทะเบียนเลขที่ ว-๒๐๔-จ-๐๑๗๓
ทะเบียนเลขที่ ว-๒๐๔-จ-๐๑๗๔
ทะเบียนเลขที่ ว-๒๐๔-จ-๐๑๗๕
ทะเบียนเลขที่ ว-๒๐๔-จ-๐๑๗๖
ทะเบียนเลขที่ ว-๒๐๔-จ-๐๑๗๗
ทะเบียนเลขที่ ว-๒๐๔-จ-๐๑๗๘
ทะเบียนเลขที่ ว-๒๐๔-จ-๐๑๗๙
ทะเบียนเลขที่ ว-๒๐๔-จ-๐๑๘๐
ทะเบียนเลขที่ ว-๒๐๔-จ-๐๑๘๑

วิมล

เอกสารแนบท้ายหนังสือรับต่ออายุขึ้นทะเบียนห้องปฏิบัติการวิเคราะห์เอกชน

บริษัท เอแอลเอส แลบบอราทอรี กรุ๊ป (ประเทศไทย) จำกัด เลขทะเบียน ว-๒๐๔

ที่ อก ๐๓๑๐(๑)/ ๑๖๑๖๘ ลงวันที่ ๒๐ พฤศจิกายน ๒๕๖๖

ค. ขอบข่ายสารมลพิษที่ได้รับขึ้นทะเบียนจากกรมโรงงานอุตสาหกรรม จำนวน ๓๗๔ รายการ

น้ำเสีย จำนวน 60 รายการ

ลำดับที่	สารมลพิษ	วิธีวิเคราะห์
1	Aldicarb	High-Performance Liquid Chromatographic Method ^[4]
2	Aldicarb Sulfone	High-Performance Liquid Chromatographic Method ^[4]
3	Aldicarb Sulfoxide	High-Performance Liquid Chromatographic Method ^[4]
4	Aldrin	Liquid-Liquid Extraction, Gas Chromatographic/ Mass Spectrometric Method ^[4]
5	Arsenic	1) Digestion, Inductively Coupled Plasma Method ^[4] 2) Digestion, Inductively Coupled Plasma/ Mass Spectrometric Method ^[4]
6	Barium	1) Digestion, Inductively Coupled Plasma Method ^[4] 2) Digestion, Inductively Coupled Plasma/ Mass Spectrometric Method ^[4]
7	α -BHC	Liquid-Liquid Extraction, Gas Chromatographic/ Mass Spectrometric Method ^[4]
8	β -BHC	Liquid-Liquid Extraction, Gas Chromatographic/ Mass Spectrometric Method ^[4]
9	δ -BHC	Liquid-Liquid Extraction, Gas Chromatographic/ Mass Spectrometric Method ^[4]
10	γ -BHC	Liquid-Liquid Extraction, Gas Chromatographic/ Mass Spectrometric Method ^[4]
11	Biochemical Oxygen Demand	1) 5-Day BOD Test, Azide Modification Method ^[4] 2) 5-Day BOD Test, Membrane Electrode Method ^[4]
12	Carbaryl	High-Performance Liquid Chromatographic Method ^[4]
13	Carbofuran	High-Performance Liquid Chromatographic Method ^[4]
14	Cadmium	1) Digestion, Inductively Coupled Plasma Method ^[4] 2) Digestion, Inductively Coupled Plasma/ Mass Spectrometric Method ^[4]
15	Chemical Oxygen Demand	1) Closed Reflux, Colorimetric Method ^[4] 2) Closed Reflux, Titrimetric Method ^[4]
16	Chlordane	Liquid-Liquid Extraction, Gas Chromatographic/ Mass Spectrometric Method ^[4]
17	Chromium	1) Digestion, Inductively Coupled Plasma Method ^[4] 2) Digestion, Inductively Coupled Plasma/ Mass Spectrometric Method ^[4]
18	Color	ADMI Weighted-Ordinate Spectrophotometric Method ^[4]

ลำดับที่	สารมลพิษ	วิธีวิเคราะห์
19	Copper	1) Digestion, Inductively Coupled Plasma Method ^[4] 2) Digestion, Inductively Coupled Plasma/ Mass Spectrometric Method ^[4]
20	Cyanide	Distillation, Colorimetric Method ^[4]
21	2,4'-DDD	Liquid-Liquid Extraction, Gas Chromatographic/ Mass Spectrometric Method ^[4]
22	4,4'-DDD	Liquid-Liquid Extraction, Gas Chromatographic/ Mass Spectrometric Method ^[4]
23	2,4'-DDE	Liquid-Liquid Extraction, Gas Chromatographic/ Mass Spectrometric Method ^[4]
24	4,4'-DDE	Liquid-Liquid Extraction, Gas Chromatographic/ Mass Spectrometric Method ^[4]
25	2,4'-DDT	Liquid-Liquid Extraction, Gas Chromatographic/ Mass Spectrometric Method ^[4]
26	4,4'-DDT	Liquid-Liquid Extraction, Gas Chromatographic/ Mass Spectrometric Method ^[4]
27	Dieldrin	Liquid-Liquid Extraction, Gas Chromatographic/ Mass Spectrometric Method ^[4]
28	Endosulfan Sulfate	Liquid-Liquid Extraction, Gas Chromatographic/ Mass Spectrometric Method ^[4]
29	Endosulfan I	Liquid-Liquid Extraction, Gas Chromatographic/ Mass Spectrometric Method ^[4]
30	Endosulfan II	Liquid-Liquid Extraction, Gas Chromatographic/ Mass Spectrometric Method ^[4]
31	Endrin	Liquid-Liquid Extraction, Gas Chromatographic/ Mass Spectrometric Method ^[4]
32	Endrin Aldehyde	Liquid-Liquid Extraction, Gas Chromatographic/ Mass Spectrometric Method ^[4]
33	Formaldehyde	Distillation, Colorimetric Method ^[3]
34	Free Chlorine	1) DPD Ferrous Titrimetric Method ^[4] 2) DPD Colorimetric Method ^[4]
35	Heptachlor	Liquid-Liquid Extraction, Gas Chromatographic/ Mass Spectrometric Method ^[4]
36	Heptachlor Epoxide	Liquid-Liquid Extraction, Gas Chromatographic/ Mass Spectrometric Method ^[4]
37	Hexavalent Chromium	Colorimetric Method ^[4]
38	3-Hydroxycarbofuran	High-Performance Liquid Chromatographic Method ^[4]
39	Lead	1) Digestion, Inductively Coupled Plasma Method ^[4] 2) Digestion, Inductively Coupled Plasma/ Mass Spectrometric Method ^[4]

ลำดับที่	สารมลพิษ	วิธีวิเคราะห์
40	Manganese	1) Digestion, Inductively Coupled Plasma Method ^[4] 2) Digestion, Inductively Coupled Plasma/ Mass Spectrometric Method ^[4]
41	Mercury	1) Digestion, Cold-Vapor Atomic Absorption Spectrometric Method ^[4] 2) Digestion, Inductively Coupled Plasma/ Mass spectrometric Method ^[4]
42	Methiocarb	High-Performance Liquid Chromatographic Method ^[4]
43	Methoxychlor	Liquid-Liquid Extraction, Gas Chromatographic/ Mass Spectrometric Method ^[4]
44	Methomyl	High-Performance Liquid Chromatographic Method ^[4]
45	Nickel	1) Digestion, Inductively Coupled Plasma Method ^[4] 2) Digestion, Inductively Coupled Plasma/ Mass Spectrometric Method ^[4]
46	Oil & Grease	1) Liquid-Liquid, Partition-Gravimetric Method ^[4] 2) Soxhlet Extraction Method ^[4]
47	Oxamyl	High-Performance Liquid Chromatographic Method ^[4]
48	Propoxur	High-Performance Liquid Chromatographic Method ^[4]
49	pH	Electrometric Method ^[4]
50	Phenols	1) Distillation, Chloroform Extraction Method ^[4] 2) Distillation, Direct Photometric Method ^[4]
51	Selenium	1) Digestion, Inductively Coupled Plasma Method ^[4] 2) Digestion, Inductively Coupled Plasma/ Mass Spectrometric Method ^[4]
52	Sulfide	Iodometric Method ^[4]
53	Temperature	Laboratory and Field Methods ^[4]
54	Total Dissolved Solids	Dried at 180 °C ^[4]
55	Total Kjeldahl Nitrogen	Semi-Micro Kjeldahl Method ^[4]
56	Total Phosphorous	Digestion, Colorimetric Method ^[4]
57	Total Suspended Solids	Dried from 103-105 °C ^[4]
58	Toxaphene	Liquid-Liquid Extraction, Gas Chromatographic/ Mass Spectrometric Method ^[4]
59	Trivalent Chromium	1) Digestion, Inductively Coupled Plasma Method; Colorimetric Method; Calculation ^[4] 2) Digestion, Inductively Coupled Plasma/ Mass Spectrometric Method; Colorimetric Method; Calculation ^[4]
60	Zinc	1) Digestion, Inductively Coupled Plasma Method ^[4] 2) Digestion, Inductively Coupled Plasma/Mass Spectrometric Method ^[4]

วิมล

น้ำใต้ดิน จำนวน 126 รายการ

ลำดับที่	สารมลพิษ	วิธีวิเคราะห์
1	Acenaphthene	Liquid-Liquid Extraction, Gas Chromatographic/ Mass Spectrometric Method ^[4]
2	Acetone	Purge and Trap, Gas Chromatographic/ Mass Spectrometric Method ^[4]
3	Aldrin	Liquid-Liquid Extraction, Gas Chromatographic/ Mass Spectrometric Method ^[4]
4	Anthracene	Liquid-Liquid Extraction, Gas Chromatographic/ Mass Spectrometric Method ^[4]
5	Antimony	1) Digestion, Inductively Coupled Plasma Method ^[4] 2) Digestion, Inductively Coupled Plasma/ Mass Spectrometric Method ^[4]
6	Arsenic	1) Digestion, Inductively Coupled Plasma Method ^[4] 2) Digestion, Inductively Coupled Plasma/ Mass Spectrometric Method ^[4]
7	Atrazine	Liquid-Liquid Extraction, Gas Chromatographic/ Mass Spectrometric Method ^[4]
8	Barium	1) Digestion, Inductively Coupled Plasma Method ^[4] 2) Digestion, Inductively Coupled Plasma/ Mass Spectrometric Method ^[4]
9	Benz(a)anthracene	Liquid-Liquid Extraction, Gas Chromatographic/ Mass Spectrometric Method ^[4]
10	Benzene	Purge and Trap, Gas Chromatographic/ Mass Spectrometric Method ^[4]
11	Benzo(b)fluoranthene	Liquid-Liquid Extraction, Gas Chromatographic/ Mass Spectrometric Method ^[4]
12	Benzo(k)fluoranthene	Liquid-Liquid Extraction, Gas Chromatographic/ Mass Spectrometric Method ^[4]
13	Benzoic Acid	Liquid-Liquid Extraction, Gas Chromatographic/ Mass Spectrometric Method ^[4]
14	Benzo(a)pyrene	Liquid-Liquid Extraction, Gas Chromatographic/ Mass Spectrometric Method ^[4]
15	Benzo[g,h,i]perylene	Liquid-Liquid Extraction, Gas Chromatographic/ Mass Spectrometric Method ^[4]
16	Beryllium	1) Digestion, Inductively Coupled Plasma Method ^[4] 2) Digestion, Inductively Coupled Plasma/ Mass Spectrometric Method ^[4]
17	Bis(2-chloroethyl)ether	Liquid-Liquid Extraction, Gas Chromatographic/ Mass Spectrometric Method ^[4]

ลำดับที่	สารมลพิษ	วิธีวิเคราะห์
18	Bis(2-ethylhexyl)phthalate	Liquid-Liquid Extraction, Gas Chromatographic/ Mass Spectrometric Method ^[4]
19	Bromodichloromethane	Purge and Trap, Gas Chromatographic/ Mass Spectrometric Method ^[4]
20	Bromoform	Purge and Trap, Gas Chromatographic/ Mass Spectrometric Method ^[4]
21	Butanol	Purge and Trap, Gas Chromatographic/ Mass Spectrometric Method ^[4]
22	Butyl benzyl phthalate	Liquid-Liquid Extraction, Gas Chromatographic/ Mass Spectrometric Method ^[4]
23	Cadmium	1) Digestion, Inductively Coupled Plasma Method ^[4] 2) Digestion, Inductively Coupled Plasma/ Mass Spectrometric Method ^[4]
24	Carbazole	Liquid-Liquid Extraction, Gas Chromatographic/ Mass Spectrometric Method ^[4]
25	Carbon disulfide	Purge and Trap, Gas Chromatographic/ Mass Spectrometric Method ^[4]
26	Carbon tetrachloride	Purge and Trap, Gas Chromatographic/ Mass Spectrometric Method ^[4]
27	Chlordane	Liquid-Liquid Extraction, Gas Chromatographic/ Mass Spectrometric Method ^[4]
28	p-Chloroaniline	Liquid-Liquid Extraction, Gas Chromatographic/ Mass Spectrometric Method ^[4]
29	Chlorobenzene	Purge and Trap, Gas Chromatographic/ Mass Spectrometric Method ^[4]
30	Chlorodibromomethane	Purge and Trap, Gas Chromatographic/ Mass Spectrometric Method ^[4]
31	Chloroform	Purge and Trap, Gas Chromatographic/ Mass Spectrometric Method ^[4]
32	2-Chlorophenol	Liquid-Liquid Extraction, Gas Chromatographic/ Mass Spectrometric Method ^[4]
33	Chromium	1) Digestion, Inductively Coupled Plasma Method ^[4] 2) Digestion, Inductively Coupled Plasma/ Mass Spectrometric Method ^[4]
34	Chromium (III)	1) Digestion, Inductively Coupled Plasma Method; Colorimetric Method; Calculation ^[4] 2) Digestion, Inductively Coupled Plasma/ Mass Spectrometric Method; Colorimetric Method; Calculation ^[4]
35	Chromium (VI)	Colorimetric Method ^[4]

ลำดับที่	สารมลพิษ	วิธีวิเคราะห์
36	Chrysene	Liquid-Liquid Extraction, Gas Chromatographic/ Mass Spectrometric Method ^[4]
37	Cyanide	Distillation, Colorimetric Method ^[4]
38	2,4-D	Liquid-Liquid Extraction, Gas Chromatographic/ Mass Spectrometric Method ^[4]
39	DDD	Liquid-Liquid Extraction, Gas Chromatographic/ Mass Spectrometric Method ^[4]
40	DDE	Liquid-Liquid Extraction, Gas Chromatographic/ Mass Spectrometric Method ^[4]
41	DDT	Liquid-Liquid Extraction, Gas Chromatographic/ Mass Spectrometric Method ^[4]
42	Dibenz(a,h)anthracene	Liquid-Liquid Extraction, Gas Chromatographic/ Mass Spectrometric Method ^[4]
43	Di-n-Butyl Phthalate	Liquid-Liquid Extraction, Gas Chromatographic/ Mass Spectrometric Method ^[4]
44	1,2-Dichlorobenzene	Purge and Trap, Gas Chromatographic/ Mass Spectrometric Method ^[4]
45	1,3-Dichlorobenzene	Purge and Trap, Gas Chromatographic/ Mass Spectrometric Method ^[4]
46	1,4-Dichlorobenzene	Purge and Trap, Gas Chromatographic/ Mass Spectrometric Method ^[4]
47	3,3-Dichlorobenzidine	Liquid-Liquid Extraction, Gas Chromatographic/ Mass Spectrometric Method ^[4]
48	1,1-Dichloroethane	Purge and Trap, Gas Chromatographic/ Mass Spectrometric Method ^[4]
49	1,2-Dichloroethane	Purge and Trap, Gas Chromatographic/ Mass Spectrometric Method ^[4]
50	1,1-Dichloroethylene	Purge and Trap, Gas Chromatographic/ Mass Spectrometric Method ^[4]
51	cis-1,2-Dichloroethylene	Purge and Trap, Gas Chromatographic/ Mass Spectrometric Method ^[4]
52	trans-1,2-Dichloroethylene	Purge and Trap, Gas Chromatographic/ Mass Spectrometric Method ^[4]
53	2,4-Dichlorophenol	Liquid-Liquid Extraction, Gas Chromatographic/ Mass Spectrometric Method ^[4]
54	1,2-Dichloropropane	Purge and Trap, Gas Chromatographic/ Mass Spectrometric Method ^[4]
55	1,3-Dichloropropane	Purge and Trap, Gas Chromatographic/ Mass Spectrometric Method ^[4]

3m2d

ลำดับที่	สารมลพิษ	วิธีวิเคราะห์
56	1,3-Dichloropropene	Purge and Trap, Gas Chromatographic/ Mass Spectrometric Method ^[4]
57	Dieldrin	Liquid-Liquid Extraction, Gas Chromatographic/ Mass Spectrometric Method ^[4]
58	Diethyl Phthalate	Liquid-Liquid Extraction, Gas Chromatographic/ Mass Spectrometric Method ^[4]
59	2,4-Dimethylphenol	Liquid-Liquid Extraction, Gas Chromatographic/ Mass Spectrometric Method ^[4]
60	2,4-Dinitrophenol	Liquid-Liquid Extraction, Gas Chromatographic/ Mass Spectrometric Method ^[4]
61	2,4-Dinitrotoluene	Liquid-Liquid Extraction, Gas Chromatographic/ Mass Spectrometric Method ^[4]
62	2,6-Dinitrotoluene	Liquid-Liquid Extraction, Gas Chromatographic/ Mass Spectrometric Method ^[4]
63	Di-n-octyl phthalate	Liquid-Liquid Extraction, Gas Chromatographic/ Mass Spectrometric Method ^[4]
64	Endosulfan	Liquid-Liquid Extraction, Gas Chromatographic/ Mass Spectrometric Method ^[4]
65	Endrin	Liquid-Liquid Extraction, Gas Chromatographic/ Mass Spectrometric Method ^[4]
66	Ethylbenzene	Purge and Trap, Gas Chromatographic/ Mass Spectrometric Method ^[4]
67	Fluoranthene	Liquid-Liquid Extraction, Gas Chromatographic/ Mass Spectrometric Method ^[4]
68	Fluorene	Liquid-Liquid Extraction, Gas Chromatographic/ Mass Spectrometric Method ^[4]
69	Heptachlor	Liquid-Liquid Extraction, Gas Chromatographic/ Mass Spectrometric Method ^[4]
70	Heptachlor epoxide	Liquid-Liquid Extraction, Gas Chromatographic/ Mass Spectrometric Method ^[4]
71	Hexachlorobenzene	Liquid-Liquid Extraction, Gas Chromatographic/ Mass Spectrometric Method ^[4]
72	Hexachloro-1,3-butadiene	Purge and Trap, Gas Chromatographic/ Mass Spectrometric Method ^[4]
73	n-Hexane	Purge and Trap, Gas Chromatographic/ Mass Spectrometric Method ^[4]
74	α -HCH	Liquid-Liquid Extraction, Gas Chromatographic/ Mass Spectrometric Method ^[4]
75	β -HCH	Liquid-Liquid Extraction, Gas Chromatographic/ Mass Spectrometric Method ^[4]

3m

ลำดับที่	สารมลพิษ	วิธีวิเคราะห์
76	γ -HCH	Liquid-Liquid Extraction, Gas Chromatographic/ Mass Spectrometric Method ^[4]
77	Hexachlorocyclopentadiene	Liquid-Liquid Extraction, Gas Chromatographic/ Mass Spectrometric Method ^[4]
78	Hexachloroethane	Liquid-Liquid Extraction, Gas Chromatographic/ Mass Spectrometric Method ^[4]
79	Indeno(1,2,3-cd)pyrene	Liquid-Liquid Extraction, Gas Chromatographic/ Mass Spectrometric Method ^[4]
80	Isophorone	Liquid-Liquid Extraction, Gas Chromatographic/ Mass Spectrometric Method ^[4]
81	Lead	1) Digestion, Inductively Coupled Plasma Method ^[4] 2) Digestion, Inductively Coupled Plasma/ Mass Spectrometric Method ^[4]
82	Manganese	1) Digestion, Inductively Coupled Plasma Method ^[4] 2) Digestion, Inductively Coupled Plasma/ Mass Spectrometric Method ^[4]
83	Mercury	1) Digestion, Cold Vapor Atomic Absorption Spectrometric Method ^[4] 2) Digestion, Inductively Coupled Plasma/ Mass Spectrometric Method ^[4]
84	Methanol	Purge and Trap, Gas Chromatographic/ Mass Spectrometric Method ^[4]
85	Methoxychlor	Liquid-Liquid Extraction, Gas Chromatographic/ Mass Spectrometric Method ^[4]
86	Methyl bromide	Purge and Trap, Gas Chromatographic/ Mass Spectrometric Method ^[4]
87	Methylene chloride	Purge and Trap, Gas Chromatographic/ Mass Spectrometric Method ^[4]
88	2-Methylphenol	Liquid-Liquid Extraction, Gas Chromatographic/ Mass Spectrometric Method ^[4]
89	2-Methylnaphthalene	Liquid-Liquid Extraction, Gas Chromatographic/ Mass Spectrometric Method ^[4]
90	Methyl tert-butyl Ether	Purge and Trap, Gas Chromatographic/ Mass Spectrometric Method ^[4]
91	Naphthalene	Liquid-Liquid Extraction, Gas Chromatographic/ Mass Spectrometric Method ^[4]
92	Nickel	1) Digestion, Inductively Coupled Plasma Method ^[4] 2) Digestion, Inductively Coupled Plasma/ Mass Spectrometric Method ^[4]
93	Nitrobenzene	Liquid-Liquid Extraction, Gas Chromatographic/ Mass Spectrometric Method ^[4]

3mml

ลำดับที่	สารมลพิษ	วิธีวิเคราะห์
94	N-Nitrosodiphenylamine	Liquid-Liquid Extraction, Gas Chromatographic/ Mass Spectrometric Method ^[4]
95	N-Nitrosodi-n-Propylamine	Liquid-Liquid Extraction, Gas Chromatographic/ Mass Spectrometric Method ^[4]
96	Polychlorinated Biphenyls - PCB 1016 - PCB 1221 - PCB 1232 - PCB 1242 - PCB 1248 - PCB 1254 - PCB 1260	Liquid-Liquid Extraction, Gas Chromatographic/ Mass Spectrometric Method ^[4]
97	Pentachlorophenol	Liquid-Liquid Extraction, Gas Chromatographic/ Mass Spectrometric Method ^[4]
98	pH	Electrometric Method ^[4]
99	Phenanthrene	Liquid-Liquid Extraction, Gas Chromatographic/ Mass Spectrometric Method ^[4]
100	Phenol	1) Distillation, Chloroform Extraction Method ^[4] 2) Distillation, Direct Photometric Method ^[4] 3) Liquid-Liquid Extraction, Gas Chromatographic/ Mass Spectrometric Method ^[4]
101	Pyrene	Liquid-Liquid Extraction, Gas Chromatographic/ Mass Spectrometric Method ^[4]
102	Selenium	1) Digestion, Inductively Coupled Plasma Method ^[4] 2) Digestion, Inductively Coupled Plasma/ Mass Spectrometric Method ^[4]
103	Silver	1) Digestion, Inductively Coupled Plasma Method ^[4] 2) Digestion, Inductively Coupled Plasma/ Mass Spectrometric Method ^[4]
104	Styrene	Purge and Trap, Gas Chromatographic/ Mass Spectrometric Method ^[4]
105	1,1,2,2-Tetrachloroethane	Purge and Trap, Gas Chromatographic/ Mass Spectrometric Method ^[4]
106	Tetrachloroethylene	Purge and Trap, Gas Chromatographic/ Mass Spectrometric Method ^[4]
107	Toluene	Purge and Trap, Gas Chromatographic/ Mass Spectrometric Method ^[4]
108	Toxaphene	Liquid-Liquid Extraction, Gas Chromatographic/ Mass Spectrometric Method ^[4]
109	TPH (C ₅ -C ₈)	Purge and Trap, Gas Chromatographic/ Mass Spectrometric Method ^[14,25]

สมพงษ์

ลำดับที่	สารมลพิษ	วิธีวิเคราะห์
110	TPH (C ₈ -C ₁₆)	Separatory Funnel Liquid-Liquid Extraction, Gas Chromatographic Method ^[9,22]
111	TPH (C ₁₆ -C ₃₅)	Separatory Funnel Liquid-Liquid Extraction, Gas Chromatographic Method ^[9,22]
112	1,2,4-Trichlorobenzene	Purge and Trap, Gas Chromatographic/Mass Spectrometric Method ^[4]
113	1,1,1-Trichloroethane	Purge and Trap, Gas Chromatographic/Mass Spectrometric Method ^[4]
114	1,1,2-Trichloroethane	Purge and Trap, Gas Chromatographic/Mass Spectrometric Method ^[4]
115	Trichloroethylene	Purge and Trap, Gas Chromatographic/Mass Spectrometric Method ^[4]
116	2,4,5-Trichlorophenol	Liquid-Liquid Extraction, Gas Chromatographic/Mass Spectrometric Method ^[4]
117	2,4,6-Trichlorophenol	Liquid-Liquid Extraction, Gas Chromatographic/Mass Spectrometric Method ^[4]
118	1,3,5-Trimethylbenzene	Purge and Trap, Gas Chromatographic/Mass Spectrometric Method ^[4]
119	Vanadium	1) Digestion, Inductively Coupled Plasma Method ^[4] 2) Digestion, Inductively Coupled Plasma/Mass Spectrometric Method ^[4]
120	Vinyl acetate	Purge and Trap, Gas Chromatographic/Mass Spectrometric Method ^[4]
121	Vinyl chloride	Purge and Trap, Gas Chromatographic/Mass Spectrometric Method ^[4]
122	m-Xylene	Purge and Trap, Gas Chromatographic/Mass Spectrometric Method ^[4]
123	o-Xylene	Purge and Trap, Gas Chromatographic/Mass Spectrometric Method ^[4]
124	p-Xylene	Purge and Trap, Gas Chromatographic/Mass Spectrometric Method ^[4]
125	Xylene (Total)	Purge and Trap, Gas Chromatographic/Mass Spectrometric Method ^[4]
126	Zinc	1) Digestion, Inductively Coupled Plasma Method ^[4] 2) Digestion, Inductively Coupled Plasma/Mass Spectrometric Method ^[4]

3/11/25

อากาศเสีย (ปล่อยระบาย) จำนวน 28 รายการ

ลำดับที่	สารมลพิษ	วิธีวิเคราะห์
1	Antimony	1) Isokinetic Sampling, Digestion, Inductively Coupled Plasma Method ^[5]
2	Arsenic	2) Isokinetic Sampling, Digestion, Inductively Coupled Plasma/Mass Spectrometric Method ^[5] 1) Isokinetic Sampling, Digestion, Inductively Coupled Plasma Method ^[5]
3	Beryllium	2) Isokinetic Sampling, Digestion, Inductively Coupled Plasma/Mass Spectrometric Method ^[5] 1) Isokinetic Sampling, Digestion, Inductively Coupled Plasma Method ^[5]
4	Cadmium	2) Isokinetic Sampling, Digestion, Inductively Coupled Plasma/Mass Spectrometric Method ^[5] 1) Isokinetic Sampling, Digestion, Inductively Coupled Plasma Method ^[5]
5	Carbon Monoxide	2) Sampling Bag Non-Dispersive Infrared Method ^[5] 1) Instrumental Analyzer Method ^[5]
6	Chlorine	1) Absorption Sampling, Ion Chromatographic Method ^[5] 2) Isokinetic Sampling, Ion Chromatographic Method ^[5]
7	Chromium	1) Isokinetic Sampling, Digestion, Inductively Coupled Plasma Method ^[5] 2) Isokinetic Sampling, Digestion, Inductively Coupled Plasma/Mass Spectrometric Method ^[5]
8	Cobalt	1) Isokinetic Sampling, Digestion, Inductively Coupled Plasma Method ^[5] 2) Isokinetic Sampling, Digestion, Inductively Coupled Plasma/Mass Spectrometric Method ^[5]
9	Copper	1) Isokinetic Sampling, Digestion, Inductively Coupled Plasma Method ^[5] 2) Isokinetic Sampling, Digestion, Inductively Coupled Plasma/Mass Spectrometric Method ^[5]
10	Cresol	Adsorption Sampling, Gas Chromatographic Method ^[5]
11	Dioxins	Isokinetic Sampling ^[5]
12	Hydrogen Chloride	1) Absorption Sampling, Ion Chromatographic Method ^[5] 2) Isokinetic Sampling, Ion Chromatographic Method ^[5]
13	Hydrogen Fluoride	1) Absorption Sampling, Ion Chromatographic Method ^[5] 2) Isokinetic Sampling, Ion Chromatographic Method ^[5]
14	Hydrogen Sulfide	Absorption Sampling, Iodometric Method ^[5]

ลำดับที่	สารมลพิษ	วิธีวิเคราะห์
15	Lead	1) Isokinetic Sampling, Digestion, Inductively Coupled Plasma Method ^[5] 2) Isokinetic Sampling, Digestion, Inductively Coupled Plasma/Mass Spectrometric Method ^[5]
16	Manganese	1) Isokinetic Sampling, Digestion, Inductively Coupled Plasma Method ^[5] 2) Isokinetic Sampling, Digestion, Inductively Coupled Plasma/Mass Spectrometric Method ^[5]
17	Mercury	1) Isokinetic Sampling, Digestion, Cold-Vapor Atomic Absorption Spectrometric Method ^[5] 2) Isokinetic Sampling, Digestion, Cold-Vapor Atomic Fluorescence Spectrometric Method ^[5]
18	Nickel	1) Isokinetic Sampling, Digestion, Inductively Coupled Plasma Method ^[5] 2) Isokinetic Sampling, Digestion, Inductively Coupled Plasma/Mass Spectrometric Method ^[5]
19	Opacity	Ringelmann's Method ^[2]
20	Oxides of Nitrogen	1) Absorption Sampling, Phenoldisulfonic Acid Method ^[5] 2) Absorption Sampling, Alkaline Permanganate/Colorimetric Method ^[5] 3) Instrumental Analyzer Method ^[5]
21	Selenium	1) Isokinetic Sampling, Digestion, Inductively Coupled Plasma Method ^[5] 2) Isokinetic Sampling, Digestion, Inductively Coupled Plasma/Mass Spectrometric Method ^[5]
22	Sulfur Dioxide	1) Absorption Sampling, Barium-Thorin Titrimetric Method ^[5] 2) Instrumental Analyzer Method ^[5]
23	Sulfuric Acid	Isokinetic Sampling, Barium-Thorin Titrimetric Method ^[5]
24	Tellurium	1) Isokinetic Sampling, Digestion, Inductively Coupled Plasma Method ^[5] 2) Isokinetic Sampling, Digestion, Inductively Coupled Plasma/Mass Spectrometric Method ^[5]
25	Tin	1) Isokinetic Sampling, Digestion, Inductively Coupled Plasma Method ^[5] 2) Isokinetic Sampling, Digestion, Inductively Coupled Plasma/Mass Spectrometric Method ^[5]
26	Total Suspended Particulate	1) Isokinetic Sampling, Gravimetric Method ^[5] 2) Paired Train, Isokinetic Sampling, Gravimetric Method ^[5]

3m7)

ลำดับที่	สารมลพิษ	วิธีวิเคราะห์
27	Vanadium	1) Isokinetic Sampling, Digestion, Inductively Coupled Plasma Method ^[5] 2) Isokinetic Sampling, Digestion, Inductively Coupled Plasma/Mass Spectrometric Method ^[5]
28	Xylene	Adsorption Sampling, Gas Chromatographic Method ^[5]

สิ่งปฏิกูลหรือวัสดุที่ไม่ใช้แล้ว จำนวน 35 รายการ

ลำดับที่	สารมลพิษ	วิธีวิเคราะห์
1	Aldrin	1) Waste Extraction, Separatory Funnel Liquid-Liquid Extraction, Gas Chromatographic/Mass Spectrometric Method ^[1,9,26] 2) Soxhlet Extraction, Gas Chromatographic/Mass Spectrometric Method ^[10,26] 3) Automated Soxhlet Extraction, Gas Chromatographic/Mass Spectrometric Method ^[11,26]
2	Antimony	1) Waste Extraction, Digestion, Inductively Coupled Plasma Method ^[1,6,16] 2) Waste Extraction, Digestion, Inductively Coupled Plasma/Mass Spectrometric Method ^[1,6,17] 3) Digestion, Inductively Coupled Plasma Method ^[7,16] 4) Digestion, Inductively Coupled Plasma/Mass Spectrometric Method ^[7,17]
3	Arsenic	1) Waste Extraction, Digestion, Inductively Coupled Plasma Method ^[1,6,16] 2) Waste Extraction, Digestion, Inductively Coupled Plasma/Mass Spectrometric Method ^[1,6,17] 3) Digestion, Inductively Coupled Plasma Method ^[7,16] 4) Digestion, Inductively Coupled Plasma/Mass Spectrometric Method ^[7,17]
4	Barium	1) Waste Extraction, Digestion, Inductively Coupled Plasma Method ^[1,6,16] 2) Waste Extraction, Digestion, Inductively Coupled Plasma/Mass Spectrometric Method ^[1,6,17] 3) Digestion, Inductively Coupled Plasma Method ^[7,16] 4) Digestion, Inductively Coupled Plasma/Mass Spectrometric Method ^[7,17]

ลำดับที่	สารมลพิษ	วิธีวิเคราะห์
5	Beryllium	1) Waste Extraction, Digestion, Inductively Coupled Plasma Method ^[1,6,16] 2) Waste Extraction, Digestion, Inductively Coupled Plasma/Mass Spectrometric Method ^[1,6,17] 3) Digestion, Inductively Coupled Plasma Method ^[7,16] 4) Digestion, Inductively Coupled Plasma/Mass Spectrometric Method ^[7,17]
6	Cadmium	1) Waste Extraction, Digestion, Inductively Coupled Plasma Method ^[1,6,16] 2) Waste Extraction, Digestion, Inductively Coupled Plasma/Mass Spectrometric Method ^[1,6,17] 3) Digestion, Inductively Coupled Plasma Method ^[7,16] 4) Digestion, Inductively Coupled Plasma/Mass Spectrometric Method ^[7,17]
7	Chlordane	1) Waste Extraction, Separatory Funnel Liquid-Liquid Extraction, Gas Chromatographic/Mass Spectrometric Method ^[1,9,26] 2) Soxhlet Extraction, Gas Chromatographic/Mass Spectrometric Method ^[10,26] 3) Automated Soxhlet Extraction, Gas Chromatographic/Mass Spectrometric Method ^[11,26]
8	Chromium	1) Waste Extraction, Digestion, Inductively Coupled Plasma Method ^[1,6,16] 2) Waste Extraction, Digestion, Inductively Coupled Plasma/Mass Spectrometric Method ^[1,6,17] 3) Digestion, Inductively Coupled Plasma Method ^[7,16] 4) Digestion, Inductively Coupled Plasma/Mass Spectrometric Method ^[7,17]
9	Chromium (III)	1) Waste Extraction, Digestion, Inductively Coupled Plasma Method; Waste Extraction, Colorimetric Method; Calculation Method ^[1,6,16,19] 2) Waste Extraction, Digestion, Inductively Coupled Plasma/Mass Spectrometric Method; Waste Extraction, Colorimetric Method; Calculation Method ^[1,6,17,19] 3) Digestion, Inductively Coupled Plasma Method; Alkaline Digestion, Colorimetric Method; Calculation Method ^[7,8,16,19] 4) Digestion, Inductively Coupled Plasma/Mass Spectrometric Method; Alkaline Digestion, Colorimetric Method; Calculation Method ^[7,8,17,19]

ลำดับที่	สารมลพิษ	วิธีวิเคราะห์
10	Chromium (VI)	1) Waste Extraction, Colorimetric Method ^[1,6,19]
11	Cobalt	2) Alkaline Digestion, Colorimetric Method ^[8,19] 1) Waste Extraction, Digestion, Inductively Coupled Plasma Method ^[1,6,16] 2) Waste Extraction, Digestion, Inductively Coupled Plasma/Mass Spectrometric Method ^[1,6,17] 3) Digestion, Inductively Coupled Plasma Method ^[7,16] 4) Digestion, Inductively Coupled Plasma/Mass Spectrometric Method ^[7,17]
12	Copper	1) Waste Extraction, Digestion, Inductively Coupled Plasma Method ^[1,6,16] 2) Waste Extraction, Digestion, Inductively Coupled Plasma/Mass Spectrometric Method ^[1,6,17] 3) Digestion, Inductively Coupled Plasma Method ^[7,16] 4) Digestion, Inductively Coupled Plasma/Mass Spectrometric Method ^[7,17]
13	2,4-D	1) Waste Extraction, Separatory Funnel Liquid-Liquid Extraction, Gas Chromatographic/Mass Spectrometric Method ^[1,9,26] 2) Soxhlet Extraction, Gas Chromatographic/Mass Spectrometric Method ^[10,26] 3) Automated Soxhlet Extraction, Gas Chromatographic/Mass Spectrometric Method ^[11,26]
14	DDD	1) Waste Extraction, Separatory Funnel Liquid-Liquid Extraction, Gas Chromatographic/Mass Spectrometric Method ^[1,9,26] 2) Soxhlet Extraction, Gas Chromatographic/Mass Spectrometric Method ^[10,26] 3) Automated Soxhlet Extraction, Gas Chromatographic/Mass Spectrometric Method ^[11,26]
15	DDE	1) Waste Extraction, Separatory Funnel Liquid-Liquid Extraction, Gas Chromatographic/Mass Spectrometric Method ^[1,9,26] 2) Soxhlet Extraction, Gas Chromatographic/Mass Spectrometric Method ^[10,26] 3) Automated Soxhlet Extraction, Gas Chromatographic/Mass Spectrometric Method ^[11,26]
16	DDT	1) Waste Extraction, Separatory Funnel Liquid-Liquid Extraction, Gas Chromatographic/Mass Spectrometric Method ^[1,9,26]

2) Soxhlet...

ลำดับที่	สารมลพิษ	วิธีวิเคราะห์
17	Dieldrin	2) Soxhlet Extraction, Gas Chromatographic/ Mass Spectrometric Method ^[10,26] 3) Automated Soxhlet Extraction, Gas Chromatographic/ Mass Spectrometric Method ^[11,26] 1) Waste Extraction, Separatory Funnel Liquid-Liquid Extraction, Gas Chromatographic/Mass Spectrometric Method ^[1,9,26]
18	Endrin	2) Soxhlet Extraction, Gas Chromatographic/ Mass Spectrometric Method ^[10,26] 3) Automated Soxhlet Extraction, Gas Chromatographic/ Mass Spectrometric Method ^[11,26] 1) Waste Extraction, Separatory Funnel Liquid-Liquid Extraction, Gas Chromatographic/Mass Spectrometric Method ^[1,9,26]
19	Heptachlor	2) Soxhlet Extraction, Gas Chromatographic/ Mass Spectrometric Method ^[10,26] 3) Automated Soxhlet Extraction, Gas Chromatographic/ Mass Spectrometric Method ^[11,26] 1) Waste Extraction, Separatory Funnel Liquid-Liquid Extraction, Gas Chromatographic/Mass Spectrometric Method ^[1,9,26]
20	Lead	2) Soxhlet Extraction, Gas Chromatographic/ Mass Spectrometric Method ^[10,26] 3) Automated Soxhlet Extraction, Gas Chromatographic/ Mass Spectrometric Method ^[11,26] 1) Waste Extraction, Digestion, Inductively Coupled Plasma Method ^[1,6,16] 2) Waste Extraction, Digestion, Inductively Coupled Plasma/Mass Spectrometric Method ^[1,6,17] 3) Digestion, Inductively Coupled Plasma Method ^[7,16] 4) Digestion, Inductively Coupled Plasma/ Mass Spectrometric Method ^[7,17]
21	Lindane	1) Waste Extraction, Separatory Funnel Liquid-Liquid Extraction, Gas Chromatographic/Mass Spectrometric Method ^[1,9,26] 2) Soxhlet Extraction, Gas Chromatographic/ Mass Spectrometric Method ^[10,26] 3) Automated Soxhlet Extraction, Gas Chromatographic/ Mass Spectrometric Method ^[11,26]

Signature

ลำดับที่	สารมลพิษ	วิธีวิเคราะห์
22	Mercury	1) Waste Extraction, Digestion, Cold-Vapor Atomic Absorption Spectrometric Method ^[1,6,20] 2) Waste Extraction, Digestion, Cold-Vapor Atomic Fluorescence Spectrometric Method ^[1,6,30] 3) Digestion, Cold-Vapor Atomic Absorption Spectrometric Method ^[20] 4) Digestion, Cold-Vapor Atomic Fluorescence Spectrometric Method ^[30] 5) Thermal Decomposition Amalgamation and Atomic Absorption Spectrometric Method ^[21]
23	Methoxychlor	1) Waste Extraction, Separatory Funnel Liquid-Liquid Extraction, Gas Chromatographic/Mass Spectrometric Method ^[1,9,26] 2) Soxhlet Extraction, Gas Chromatographic / Mass Spectrometric Method ^[10,26] 3) Automated Soxhlet Extraction, Gas Chromatographic / Mass Spectrometric Method ^[11,26]
24	Mirex	1) Waste Extraction, Separatory Funnel Liquid-Liquid Extraction, Gas Chromatographic/Mass Spectrometric Method ^[1,9,26] 2) Soxhlet Extraction, Gas Chromatographic / Mass Spectrometric Method ^[10,26] 3) Automated Soxhlet Extraction, Gas Chromatographic / Mass Spectrometric Method ^[11,26]
25	Molybdenum	1) Waste Extraction, Digestion, Inductively Coupled Plasma Method ^[1,6,16] 2) Waste Extraction, Digestion, Inductively Coupled Plasma/Mass Spectrometric Method ^[1,6,17] 3) Digestion, Inductively Coupled Plasma Method ^[7,16] 4) Digestion, Inductively Coupled Plasma/ Mass Spectrometric Method ^[7,17]
26	Nickel	1) Waste Extraction, Digestion, Inductively Coupled Plasma Method ^[1,6,16] 2) Waste Extraction, Digestion, Inductively Coupled Plasma/Mass Spectrometric Method ^[1,6,17] 3) Digestion, Inductively Coupled Plasma Method ^[7,16] 4) Digestion, Inductively Coupled Plasma/ Mass Spectrometric Method ^[7,17]
27	Polychlorinated biphenyls (PCBs) - Aroclor 1016 - Aroclor 1221 - Aroclor 1232 - Aroclor 1242 - Aroclor 1248 - Aroclor 1254 - Aroclor 1260	1) Waste Extraction, Separatory Funnel Liquid-Liquid Extraction, Gas Chromatographic/Mass Spectrometric Method ^[1,9,26] 2) Soxhlet Extraction, Gas Chromatographic Method ^[10,26] 3) Automated Soxhlet Extraction, Gas Chromatographic Method ^[11,26]

3mm

ลำดับที่	สารมลพิษ	วิธีวิเคราะห์
28	<ul style="list-style-type: none"> - 2-Chlorobiphenyl - 2,3-Dichlorobiphenyl - 2,2',5-Trichlorobiphenyl - 2,4',5-Trichlorobiphenyl - 2,2',3,5'-Tetrachlorobiphenyl - 2,2',5,5'-Tetrachlorobiphenyl - 2,3',4,4'-Tetrachlorobiphenyl - 2,2',3,4,5'-Pentachlorobiphenyl - 2,2',4,5,5'-Pentachlorobiphenyl - 2,3,3',4,6-Pentachlorobiphenyl - 2,2',3,4,4',5'-Hexachlorobiphenyl - 2,2',3,4,5,5'-Hexachlorobiphenyl - 2,2',3,5,5',6-Hexachlorobiphenyl - 2,2',4,4',5,5'-Hexachlorobiphenyl - 2,2',3,3',4,4',5-Heptachlorobiphenyl - 2,2',3,4,4',5,5'-Heptachlorobiphenyl - 2,2',3,4,4',5,6-Heptachlorobiphenyl - 2,2',3,4',5,5',6-Heptachlorobiphenyl - 2,2',3,3',4,4',5,5',6-Nonachlorobiphenyl 	<p>1) Waste Extraction, Separatory Funnel Liquid-Liquid Extraction, Gas Chromatographic/Mass Spectrometric Method^[1,9,26]</p> <p>2) Soxhlet Extraction, Gas Chromatographic/Mass Spectrometric Method^[10,26]</p> <p>3) Automated Soxhlet Extraction, Gas Chromatographic/Mass Spectrometric Method^[11,26]</p>
29	pH	Electrometric Method ^[23,24]
30	Selenium	<p>1) Waste Extraction, Digestion, Inductively Coupled Plasma Method^[1,6,16]</p> <p>2) Waste Extraction, Digestion, Inductively Coupled Plasma/Mass Spectrometric Method^[1,6,17]</p> <p>3) Digestion, Inductively Coupled Plasma Method^[7,16]</p> <p>4) Digestion, Inductively Coupled Plasma/Mass Spectrometric Method^[7,17]</p>

ลำดับที่	สารมลพิษ	วิธีวิเคราะห์
31	Silver	1) Waste Extraction, Digestion, Inductively Coupled Plasma Method ^[1,6,16] 2) Waste Extraction, Digestion, Inductively Coupled Plasma/Mass Spectrometric Method ^[1,6,17] 3) Digestion, Inductively Coupled Plasma Method ^[7,16] 4) Digestion, Inductively Coupled Plasma/ Mass Spectrometric Method ^[7,17]
32	Thallium	1) Waste Extraction, Digestion, Inductively Coupled Plasma Method ^[1,6,16] 2) Waste Extraction, Digestion, Inductively Coupled Plasma/Mass Spectrometric Method ^[1,6,17] 3) Digestion, Inductively Coupled Plasma Method ^[7,16] 4) Digestion, Inductively Coupled Plasma/ Mass Spectrometric Method ^[7,17]
33	Toxaphene	1) Waste Extraction, Separatory Funnel Liquid-Liquid Extraction, Gas Chromatographic/Mass Spectrometric Method ^[1,9,26] 2) Soxhlet Extraction, Gas Chromatographic/ Mass Spectrometric Method ^[10,26] 3) Automated Soxhlet Extraction, Gas Chromatographic/ Mass Spectrometric Method ^[11,26]
34	Vanadium	1) Waste Extraction, Digestion, Inductively Coupled Plasma Method ^[1,6,16] 2) Waste Extraction, Digestion, Inductively Coupled Plasma/Mass Spectrometric Method ^[1,6,17] 3) Digestion, Inductively Coupled Plasma Method ^[7,16] 4) Digestion, Inductively Coupled Plasma/ Mass Spectrometric Method ^[7,17]
35	Zinc	1) Waste Extraction, Digestion, Inductively Coupled Plasma Method ^[1,6,16] 2) Waste Extraction, Digestion, Inductively Coupled Plasma/Mass Spectrometric Method ^[1,6,17] 3) Digestion, Inductively Coupled Plasma Method ^[7,16] 4) Digestion, Inductively Coupled Plasma/ Mass Spectrometric Method ^[7,17]

สมร

ดิน จำนวน 125 รายการ

ลำดับที่	สารมลพิษ	วิธีวิเคราะห์
1	Acenaphthene	1) Soxhlet Extraction, Gas Chromatographic/ Mass Spectrometric Method ^[10,26]
2	Acetone	2) Automated Soxhlet Extraction, Gas Chromatographic/ Mass Spectrometric Method ^[11,26]
3	Aldrin	1) Purge and Trap, Gas Chromatographic/ Mass Spectrometric Method ^[15,25]
4	Anthracene	2) Equilibrium Headspace, Gas Chromatographic/ Mass Spectrometric Method ^[13]
5	Antimony	1) Soxhlet Extraction, Gas Chromatographic/ Mass Spectrometric Method ^[10,26]
6	Arsenic	2) Automated Soxhlet Extraction, Gas Chromatographic/ Mass Spectrometric Method ^[11,26]
7	Atrazine	1) Soxhlet Extraction, Gas Chromatographic/ Mass Spectrometric Method ^[10,26]
8	Barium	2) Automated Soxhlet Extraction, Gas Chromatographic/ Mass Spectrometric Method ^[11,26]
9	Benz(a)anthracene	1) Digestion, Inductively Coupled Plasma Method ^[7,16]
10	Benzene	2) Digestion, Inductively Coupled Plasma/ Mass Spectrometric Method ^[7,17]
		1) Soxhlet Extraction, Gas Chromatographic/ Mass Spectrometric Method ^[10,26]
		2) Automated Soxhlet Extraction, Gas Chromatographic/ Mass Spectrometric Method ^[11,26]
		1) Digestion, Inductively Coupled Plasma Method ^[7,16]
		2) Digestion, Inductively Coupled Plasma/ Mass Spectrometric Method ^[7,17]
		1) Soxhlet Extraction, Gas Chromatographic/ Mass Spectrometric Method ^[10,26]
		2) Automated Soxhlet Extraction, Gas Chromatographic/ Mass Spectrometric Method ^[11,26]
		Purge and Trap, Gas Chromatographic/ Mass Spectrometric Method ^[15,25]

gmy

ลำดับที่	สารมลพิษ	วิธีวิเคราะห์
11	Benzo(b)fluoranthene	1) Soxhlet Extraction, Gas Chromatographic/ Mass Spectrometric Method ^[10,26]
12	Benzo(k)fluoranthene	2) Automated Soxhlet Extraction, Gas Chromatographic/ Mass Spectrometric Method ^[11,26]
13	Benzoic acid	1) Soxhlet Extraction, Gas Chromatographic/ Mass Spectrometric Method ^[10,26]
14	Benzo(a)pyrene	2) Automated Soxhlet Extraction, Gas Chromatographic/ Mass Spectrometric Method ^[11,26]
15	Benzo(g,h,i)perylene	1) Soxhlet Extraction, Gas Chromatographic/ Mass Spectrometric Method ^[10,26]
16	Beryllium	2) Automated Soxhlet Extraction, Gas Chromatographic/ Mass Spectrometric Method ^[11,26]
17	Bis(2-chloroethyl)ether	1) Digestion, Inductively Coupled Plasma Method ^[7,16]
18	Bis(2-ethylhexyl)phthalate	2) Digestion, Inductively Coupled Plasma/ Mass Spectrometric Method ^[7,17]
19	Bromodichloromethane	1) Soxhlet Extraction, Gas Chromatographic/ Mass Spectrometric Method ^[10,26]
20	Bromoform	2) Automated Soxhlet Extraction, Gas Chromatographic/ Mass Spectrometric Method ^[11,26]
21	Butanol	1) Soxhlet Extraction, Gas Chromatographic/ Mass Spectrometric Method ^[10,26]
22	Butyl Benzyl Phthalate	2) Automated Soxhlet Extraction, Gas Chromatographic/ Mass Spectrometric Method ^[11,26]

3/11/1

ลำดับที่	สารมลพิษ	วิธีวิเคราะห์
23	Cadmium	1) Digestion, Inductively Coupled Plasma Method ^[7,16] 2) Digestion, Inductively Coupled Plasma/ Mass Spectrometric Method ^[7,17]
24	Carbazole	1) Soxhlet Extraction, Gas Chromatographic/ Mass Spectrometric Method ^[10,26] 2) Automated Soxhlet Extraction, Gas Chromatographic/ Mass Spectrometric Method ^[11,26]
25	Carbon Disulfide	Purge and Trap, Gas Chromatographic/ Mass Spectrometric Method ^[15,25]
26	Carbon tetrachloride	Purge and Trap, Gas Chromatographic/ Mass Spectrometric Method ^[15,25]
27	Chlordane	1) Soxhlet Extraction, Gas Chromatographic/ Mass Spectrometric Method ^[10,26] 2) Automated Soxhlet Extraction, Gas Chromatographic/ Mass Spectrometric Method ^[11,26]
28	p-Chloroaniline	1) Soxhlet Extraction, Gas Chromatographic/ Mass Spectrometric Method ^[10,26] 2) Automated Soxhlet Extraction, Gas Chromatographic/ Mass Spectrometric Method ^[11,26]
29	Chlorobenzene	Purge and Trap, Gas Chromatographic/ Mass Spectrometric Method ^[15,25]
30	Chlorodibromomethane	Purge and Trap, Gas Chromatographic/ Mass Spectrometric Method ^[15,25]
31	Chloroform	Purge and Trap, Gas Chromatographic/ Mass Spectrometric Method ^[15,25]
32	2-Chlorophenol	1) Soxhlet Extraction, Gas Chromatographic/ Mass Spectrometric Method ^[10,26] 2) Automated Soxhlet Extraction, Gas Chromatographic/ Mass Spectrometric Method ^[11,26]
33	Chromium	1) Digestion, Inductively Coupled Plasma Method ^[7,16] 2) Digestion, Inductively Coupled Plasma/ Mass Spectrometric Method ^[7,17]
34	Chromium (III)	1) Digestion, Inductively Coupled Plasma Method; Alkaline Digestion, Colorimetric Method; Calculation Method ^[7,8,16,19] 2) Digestion, Inductively Coupled Plasma/ Mass Spectrometric Method; Alkaline Digestion, Colorimetric Method; Calculation Method ^[7,8,17,19]
35	Chromium (VI)	Alkaline Digestion, Colorimetric Method ^[8,19]

3m

ลำดับที่	สารมลพิษ	วิธีวิเคราะห์
36	Chrysene	1) Soxhlet Extraction, Gas Chromatographic/ Mass Spectrometric Method ^[10,26] 2) Automated Soxhlet Extraction, Gas Chromatographic/ Mass Spectrometric Method ^[11,26]
37	Cyanide	Extraction, Distillation, Colorimetric Method ^[27,28,29]
38	2,4-D	1) Soxhlet Extraction, Gas Chromatographic/ Mass Spectrometric Method ^[10,26] 2) Automated Soxhlet Extraction, Gas Chromatographic/ Mass Spectrometric Method ^[11,26]
39	DDD	1) Soxhlet Extraction, Gas Chromatographic/ Mass Spectrometric Method ^[10,26] 2) Automated Soxhlet Extraction, Gas Chromatographic/ Mass Spectrometric Method ^[11,26]
40	DDE	1) Soxhlet Extraction, Gas Chromatographic/ Mass Spectrometric Method ^[10,26] 2) Automated Soxhlet Extraction, Gas Chromatographic/ Mass Spectrometric Method ^[11,26]
41	DDT	1) Soxhlet Extraction, Gas Chromatographic/ Mass Spectrometric Method ^[10,26] 2) Automated Soxhlet Extraction, Gas Chromatographic/ Mass Spectrometric Method ^[11,26]
42	Dibenz(a,h)anthracene	1) Soxhlet Extraction, Gas Chromatographic/ Mass Spectrometric Method ^[10,26] 2) Automated Soxhlet Extraction, Gas Chromatographic/ Mass Spectrometric Method ^[11,26]
43	Di-n-Butyl Phthalate	1) Soxhlet Extraction, Gas Chromatographic/ Mass Spectrometric Method ^[10,26] 2) Automated Soxhlet Extraction, Gas Chromatographic/ Mass Spectrometric Method ^[11,26]
44	1,2-Dichlorobenzene	Purge and Trap, Gas Chromatographic/ Mass Spectrometric Method ^[15,25]
45	1,3-Dichlorobenzene	Purge and Trap, Gas Chromatographic/ Mass Spectrometric Method ^[15,25]
46	1,4-Dichlorobenzene	Purge and Trap, Gas Chromatographic/ Mass Spectrometric Method ^[15,25]
47	3,3-Dichlorobenzidine	1) Soxhlet Extraction, Gas Chromatographic/ Mass Spectrometric Method ^[10,26] 2) Automated Soxhlet Extraction, Gas Chromatographic/ Mass Spectrometric Method ^[11,26]
48	1,1-Dichloroethane	Purge and Trap, Gas Chromatographic/ Mass Spectrometric Method ^[15,25]

Signature

ลำดับที่	สารมลพิษ	วิธีวิเคราะห์
49	1,2-Dichloroethane	Purge and Trap, Gas Chromatographic/ Mass Spectrometric Method ^[15,25]
50	1,1-Dichloroethylene	Purge and Trap, Gas Chromatographic/ Mass Spectrometric Method ^[15,25]
51	cis-1,2-Dichloroethylene	Purge and Trap, Gas Chromatographic/ Mass Spectrometric Method ^[15,25]
52	trans-1,2-Dichloroethylene	Purge and Trap, Gas Chromatographic/ Mass Spectrometric Method ^[15,25]
53	2,4-Dichlorophenol	1) Soxhlet Extraction, Gas Chromatographic/ Mass Spectrometric Method ^[10,26] 2) Automated Soxhlet Extraction, Gas Chromatographic/ Mass Spectrometric Method ^[11,26]
54	1,2-Dichloropropane	Purge and Trap, Gas Chromatographic/ Mass Spectrometric Method ^[15,25]
55	1,3-Dichloropropane	Purge and Trap, Gas Chromatographic/ Mass Spectrometric Method ^[15,25]
56	1,3-Dichloropropene	Purge and Trap, Gas Chromatographic/ Mass Spectrometric Method ^[15,25]
57	Dieldrin	1) Soxhlet Extraction, Gas Chromatographic/ Mass Spectrometric Method ^[10,26] 2) Automated Soxhlet Extraction, Gas Chromatographic/ Mass Spectrometric Method ^[11,26]
58	Diethyl Phthalate	1) Soxhlet Extraction, Gas Chromatographic/ Mass Spectrometric Method ^[10,26] 2) Automated Soxhlet Extraction, Gas Chromatographic/ Mass Spectrometric Method ^[11,26]
59	2,4-Dimethylphenol	1) Soxhlet Extraction, Gas Chromatographic/ Mass Spectrometric Method ^[10,26] 2) Automated Soxhlet Extraction, Gas Chromatographic/ Mass Spectrometric Method ^[11,26]
60	2,4-Dinitrophenol	1) Soxhlet Extraction, Gas Chromatographic/ Mass Spectrometric Method ^[10,26] 2) Automated Soxhlet Extraction, Gas Chromatographic/ Mass Spectrometric Method ^[11,26]
61	2,4-Dinitrotoluene	1) Soxhlet Extraction, Gas Chromatographic/ Mass Spectrometric Method ^[10,26] 2) Automated Soxhlet Extraction, Gas Chromatographic/ Mass Spectrometric Method ^[11,26]
62	2,6-Dinitrotoluene	1) Soxhlet Extraction, Gas Chromatographic/ Mass Spectrometric Method ^[10,26] 2) Automated Soxhlet Extraction, Gas Chromatographic/ Mass Spectrometric Method ^[11,26]

3/1/25

ลำดับที่	สารมลพิษ	วิธีวิเคราะห์
63	Di-n-Octyl Phthalate	1) Soxhlet Extraction, Gas Chromatographic/ Mass Spectrometric Method ^[10,26] 2) Automated Soxhlet Extraction, Gas Chromatographic/ Mass Spectrometric Method ^[11,26]
64	Endosulfan	1) Soxhlet Extraction, Gas Chromatographic/ Mass Spectrometric Method ^[10,26] 2) Automated Soxhlet Extraction, Gas Chromatographic/ Mass Spectrometric Method ^[11,26]
65	Endrin	1) Soxhlet Extraction, Gas Chromatographic/ Mass Spectrometric Method ^[10,26] 2) Automated Soxhlet Extraction, Gas Chromatographic/ Mass Spectrometric Method ^[11,26]
66	Ethylbenzene	Purge and Trap, Gas Chromatographic/ Mass Spectrometric Method ^[15,25]
67	Fluoranthene	1) Soxhlet Extraction, Gas Chromatographic/ Mass Spectrometric Method ^[10,26] 2) Automated Soxhlet Extraction, Gas Chromatographic/ Mass Spectrometric Method ^[11,26]
68	Fluorene	1) Soxhlet Extraction, Gas Chromatographic/ Mass Spectrometric Method ^[10,26] 2) Automated Soxhlet Extraction, Gas Chromatographic/ Mass Spectrometric Method ^[11,26]
69	Heptachlor	1) Soxhlet Extraction, Gas Chromatographic/ Mass Spectrometric Method ^[10,26] 2) Automated Soxhlet Extraction, Gas Chromatographic/ Mass Spectrometric Method ^[11,26]
70	Heptachlor epoxide	1) Soxhlet Extraction, Gas Chromatographic/ Mass Spectrometric Method ^[10,26] 2) Automated Soxhlet Extraction, Gas Chromatographic/ Mass Spectrometric Method ^[11,26]
71	Hexachlorobenzene	1) Soxhlet Extraction, Gas Chromatographic/ Mass Spectrometric Method ^[10,26] 2) Automated Soxhlet Extraction, Gas Chromatographic/ Mass Spectrometric Method ^[11,26]
72	Hexachloro-1,3-butadiene	Purge and Trap, Gas Chromatographic/ Mass Spectrometric Method ^[15,25]
73	n-Hexane	1) Purge and Trap, Gas Chromatographic/ Mass Spectrometric Method ^[15,25] 2) Equilibrium Headspace, Gas Chromatographic/ Mass Spectrometric Method ^[13]

ลำดับที่	สารมลพิษ	วิธีวิเคราะห์
74	α -HCH	1) Soxhlet Extraction, Gas Chromatographic/ Mass Spectrometric Method ^[10,26] 2) Automated Soxhlet Extraction, Gas Chromatographic/ Mass Spectrometric Method ^[11,26]
75	β -HCH	1) Soxhlet Extraction, Gas Chromatographic/ Mass Spectrometric Method ^[10,26] 2) Automated Soxhlet Extraction, Gas Chromatographic/ Mass Spectrometric Method ^[11,26]
76	γ -HCH	1) Soxhlet Extraction, Gas Chromatographic/ Mass Spectrometric Method ^[10,26] 2) Automated Soxhlet Extraction, Gas Chromatographic/ Mass Spectrometric Method ^[11,26]
77	Hexachlorocyclopentadiene	1) Soxhlet Extraction, Gas Chromatographic/ Mass Spectrometric Method ^[10,26] 2) Automated Soxhlet Extraction, Gas Chromatographic/ Mass Spectrometric Method ^[11,26]
78	Hexachloroethane	1) Soxhlet Extraction, Gas Chromatographic/ Mass Spectrometric Method ^[10,26] 2) Automated Soxhlet Extraction, Gas Chromatographic/ Mass Spectrometric Method ^[11,26]
79	Indeno(1,2,3-cd)pyrene	1) Soxhlet Extraction, Gas Chromatographic/ Mass Spectrometric Method ^[10,26] 2) Automated Soxhlet Extraction, Gas Chromatographic/ Mass Spectrometric Method ^[11,26]
80	Isophorone	1) Soxhlet Extraction, Gas Chromatographic/ Mass Spectrometric Method ^[10,26] 2) Automated Soxhlet Extraction, Gas Chromatographic/ Mass Spectrometric Method ^[11,26]
81	Lead	1) Digestion, Inductively Coupled Plasma Method ^[7,16] 2) Digestion, Inductively Coupled Plasma/ Mass Spectrometric Method ^[7,17]
82	Manganese	1) Digestion, Inductively Coupled Plasma Method ^[7,16] 2) Digestion, Inductively Coupled Plasma/ Mass Spectrometric Method ^[7,17]
83	Mercury	1) Digestion, Cold-Vapor Atomic Absorption Spectrometric Method ^[20] 2) Thermal Decomposition, Amalgamation, and Atomic Absorption Spectrophotometry ^[21] 3) Digestion, Cold-Vapor Atomic Fluorescence Spectrometric Method ^[30]

ลำดับที่	สารมลพิษ	วิธีวิเคราะห์
84	Methanol	1) Purge and Trap, Gas Chromatographic/ Mass Spectrometric Method ^[15,25] 2) Equilibrium Headspace, Gas Chromatographic/ Mass Spectrometric Method ^[13,25]
85	Methoxychlor	1) Soxhlet Extraction, Gas Chromatographic/ Mass Spectrometric Method ^[10,26] 2) Automated Soxhlet Extraction, Gas Chromatographic/ Mass Spectrometric Method ^[11,26]
86	Methyl Bromide	Purge and Trap, Gas Chromatographic/ Mass Spectrometric Method ^[15,25]
87	Methylene Chloride	Purge and Trap, Gas Chromatographic/ Mass Spectrometric Method ^[15,25]
88	2-methylphenol	1) Soxhlet Extraction, Gas Chromatographic/ Mass Spectrometric Method ^[10,26] 2) Automated Soxhlet Extraction, Gas Chromatographic/ Mass Spectrometric Method ^[11,26]
89	2-Methylnaphthalene	1) Soxhlet Extraction, Gas Chromatographic/ Mass Spectrometric Method ^[10,26] 2) Automated Soxhlet Extraction, Gas Chromatographic/ Mass Spectrometric Method ^[11,26]
90	Methyl tert-Butyl Ether	Purge and Trap, Gas Chromatographic/ Mass Spectrometric Method ^[15,25]
91	Naphthalene	1) Soxhlet Extraction, Gas Chromatographic/ Mass Spectrometric Method ^[10,26] 2) Automated Soxhlet Extraction, Gas Chromatographic/ Mass Spectrometric Method ^[11,26]
92	Nickel	1) Digestion, Inductively Coupled Plasma Method ^[7,16] 2) Digestion, Inductively Coupled Plasma/ Mass Spectrometric Method ^[7,17]
93	Nitrobenzene	1) Soxhlet Extraction, Gas Chromatographic/ Mass Spectrometric Method ^[10,26] 2) Automated Soxhlet Extraction, Gas Chromatographic/ Mass Spectrometric Method ^[11,26]
94	N-Nitrosodiphenylamine	1) Soxhlet Extraction, Gas Chromatographic/ Mass Spectrometric Method ^[10,26] 2) Automated Soxhlet Extraction, Gas Chromatographic/ Mass Spectrometric Method ^[11,26]
95	N-Nitrosodi-n-propylamine	1) Soxhlet Extraction, Gas Chromatographic/ Mass Spectrometric Method ^[10,26] 2) Automated Soxhlet Extraction, Gas Chromatographic/ Mass Spectrometric Method ^[11,26]

3/11/21

ลำดับที่	สารมลพิษ	วิธีวิเคราะห์
96	Polychlorinated biphenyls (PCBs) - Aroclor 1016 - Aroclor 1221 - Aroclor 1232 - Aroclor 1242 - Aroclor 1248 - Aroclor 1254 - Aroclor 1260 - 2-Chlorobiphenyl - 2,2',3,5'-Tetrachlorobiphenyl - 2,2',5,5'-Tetrachlorobiphenyl - 2,3',4,4'-Tetrachlorobiphenyl - 2,2',3,4,5'-Pentachlorobiphenyl - 2,2',4,5,5'-Pentachlorobiphenyl - 2,3,3',4',6-Pentachlorobiphenyl - 2,2',3,4,4',5'-Hexachlorobiphenyl - 2,2',3,4,5,5'-Hexachlorobiphenyl - 2,2',3,5,5',6-Hexachlorobiphenyl - 2,2',4,4',5,5'-Hexachlorobiphenyl - 2,2',3,3',4,4',5-Heptachlorobiphenyl - 2,2',3,4,4',5,5'-Heptachlorobiphenyl - 2,2',3,4,4',5',6-Heptachlorobiphenyl - 2,2',3,4',5,5',6-Heptachlorobiphenyl - 2,2',3,3',4,4',5,5',6-Nonachlorobiphenyl	1) Soxhlet Extraction, Gas Chromatographic/ Mass Spectrometric Method ^[10,26] 2) Automated Soxhlet Extraction, Gas Chromatographic/ Mass Spectrometric Method ^[11,26]
97	Pentachlorophenol	1) Soxhlet Extraction, Gas Chromatographic/ Mass Spectrometric Method ^[10,26] 2) Automated Soxhlet Extraction, Gas Chromatographic/ Mass Spectrometric Method ^[11,26]
98	Phenanthrene	1) Soxhlet Extraction, Gas Chromatographic/ Mass Spectrometric Method ^[10,26] 2) Automated Soxhlet Extraction, Gas Chromatographic/ Mass Spectrometric Method ^[11,26]

3/11/21

ลำดับที่	สารมลพิษ	วิธีวิเคราะห์
99	Phenol	1) Soxhlet Extraction, Gas Chromatographic/ Mass Spectrometric Method ^[10,26] 2) Automated Soxhlet Extraction, Gas Chromatographic/ Mass Spectrometric Method ^[11,26]
100	Pyrene	1) Soxhlet Extraction, Gas Chromatographic/ Mass Spectrometric Method ^[10,26] 2) Automated Soxhlet Extraction, Gas Chromatographic/ Mass Spectrometric Method ^[11,26]
101	Selenium	1) Digestion, Inductively Coupled Plasma Method ^[7,16] 2) Digestion, Inductively Coupled Plasma/ Mass Spectrometric Method ^[7,17]
102	Silver	1) Digestion, Inductively Coupled Plasma Method ^[7,16] 2) Digestion, Inductively Coupled Plasma/ Mass Spectrometric Method ^[7,17]
103	Styrene	Purge and Trap, Gas Chromatographic/ Mass Spectrometric Method ^[15,25]
104	1,1,2,2-Tetrachloroethane	Purge and Trap, Gas Chromatographic/ Mass Spectrometric Method ^[15,25]
105	Tetrachloroethylene	Purge and Trap, Gas Chromatographic/ Mass Spectrometric Method ^[15,25]
106	Toluene	Purge and Trap, Gas Chromatographic/ Mass Spectrometric Method ^[15,25]
107	Toxaphene	1) Soxhlet Extraction, Gas Chromatographic/ Mass Spectrometric Method ^[10,26] 2) Automated Soxhlet Extraction, Gas Chromatographic/ Mass Spectrometric Method ^[11,26]
108	TPH (C ₅ -C ₈)	Purge and Trap, Gas Chromatographic/ Mass Spectrometric Method ^[15,25]
109	TPH (C ₈ - C ₁₆)	1) Automate Extraction, Gas Chromatographic Method ^[11,22] 2) Solvent Extraction, Gas Chromatographic Method ^[12,22] 3) Ultrasonic Extraction, Gas Chromatographic Method ^[22,31]
110	TPH (C ₁₆ - C ₃₅)	1) Automate Extraction, Gas Chromatographic Method ^[11,22] 2) Solvent Extraction, Gas Chromatographic Method ^[12,22] 3) Ultrasonic Extraction, Gas Chromatographic Method ^[22,31]
111	1,2,4-Trichlorobenzene	Purge and Trap, Gas Chromatographic/ Mass Spectrometric Method ^[15,25]
112	1,1,1-Trichloroethane	Purge and Trap, Gas Chromatographic/ Mass Spectrometric Method ^[15,25]
113	1,1,2-Trichloroethane	Purge and Trap, Gas Chromatographic/ Mass Spectrometric Method ^[15,25]
114	Trichloroethylene	Purge and Trap, Gas Chromatographic/ Mass Spectrometric Method ^[15,25]

สมย

ลำดับที่	สารมลพิษ	วิธีวิเคราะห์
115	2,4,5-Trichlorophenol	1) Soxhlet Extraction, Gas Chromatographic/ Mass Spectrometric Method ^[10,26] 2) Automated Soxhlet Extraction, Gas Chromatographic/ Mass Spectrometric Method ^[11,26]
116	2,4,6-Trichlorophenol	1) Soxhlet Extraction, Gas Chromatographic/ Mass Spectrometric Method ^[10,26] 2) Automated Soxhlet Extraction, Gas Chromatographic/ Mass Spectrometric Method ^[11,26]
117	1,3,5-Trimethylbenzene	Purge and Trap, Gas Chromatographic/ Mass Spectrometric Method ^[15,25]
118	Vanadium	1) Digestion, Inductively Coupled Plasma Method ^[7,16] 2) Digestion, Inductively Coupled Plasma/ Mass Spectrometric Method ^[7,17]
119	Vinyl Acetate	Purge and Trap, Gas Chromatographic/ Mass Spectrometric Method ^[15,25]
120	Vinyl Chloride	Purge and Trap, Gas Chromatographic/ Mass Spectrometric Method ^[15,25]
121	m-Xylene	Purge and Trap, Gas Chromatographic/ Mass Spectrometric Method ^[15,25]
122	o-Xylene	Purge and Trap, Gas Chromatographic/ Mass Spectrometric Method ^[15,25]
123	p-Xylene	Purge and Trap, Gas Chromatographic/ Mass Spectrometric Method ^[15,25]
124	Xylene (Total)	Purge and Trap, Gas Chromatographic/ Mass Spectrometric Method ^[15,25]
125	Zinc	1) Digestion, Inductively Coupled Plasma Method ^[7,16] 2) Digestion, Inductively Coupled Plasma/ Mass Spectrometric Method ^[7,17]

3/10/2

เอกสารอ้างอิง

- กระทรวงอุตสาหกรรม. ประกาศกระทรวงอุตสาหกรรม, พ.ศ. 2566. เรื่อง การจัดการสิ่งปฏิกูลหรือวัสดุที่ไม่ใช้แล้ว. ราชกิจจานุเบกษา. 31 พฤษภาคม 2566. เล่มที่ 140 ตอนพิเศษ 126 ง.
- กระทรวงอุตสาหกรรม. ประกาศกระทรวงอุตสาหกรรม, พ.ศ. 2549. เรื่อง กำหนดค่าปริมาณเขม่าควันที่เจือปนในอากาศที่ระบายออกจากปล่องของหม้อน้ำโรงสีข้าวที่ใช้กลบเป็นเชื้อเพลิง. ราชกิจจานุเบกษา. 4 ธันวาคม 2549. เล่มที่ 123 ตอนพิเศษ 125ง.
- สมาคมวิศวกรรมสิ่งแวดล้อมแห่งประเทศไทย. คู่มือวิเคราะห์น้ำเสีย. พิมพ์ครั้งที่ 4. กรุงเทพฯ: เรือนแก้วการพิมพ์, 2547.
- APHA, AWWA, WEF. Standard Methods for the Examination of Water and Wastewater. 24th ed. Washington, DC: APHA, 2023.

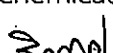
5. United States Environmental Protection Agency. **Standards of Performance for New Stationary Sources**. 40 CFR 60. Appendix A, 2023.
6. United States Environmental Protection Agency. **Test Methods for Evaluating Solid Waste Physical/Chemical Methods. SW-846**, 2014.
7. United States Environmental Protection Agency. **Test Methods for Evaluating Solid Waste Physical/Chemical Methods. Acid Digestion of Sludges and Sediments and Soils. SW-846 Method 3050B**, 1996.
8. United States Environmental Protection Agency. **Test Methods for Evaluating Solid Waste Physical/Chemical Methods. Alkaline Digestion for Hexavalent Chromium. SW-846 Method 3060A**, 1996.
9. United States Environmental Protection Agency. **Test Methods for Evaluating Solid Waste Physical/Chemical Methods. Separatory Funnel Liquid-Liquid Extraction. SW-846 Method 3510C**, 1996.
10. United States Environmental Protection Agency. **Test Methods for Evaluating Solid Waste Physical/Chemical Methods. Soxhlet Extraction. SW-846 Method 3540C**, 1996.
11. United States Environmental Protection Agency. **Test Methods for Evaluating Solid Waste Physical/Chemical Methods. Automated Soxhlet Extraction. SW-846 Method 3541**, 1994.
12. United States Environmental Protection Agency. **Test Methods for Evaluating Solid Waste Physical/Chemical Methods. Microscale Solvent Extraction (MSE). SW-846 Method 3570**, 2002.
13. United States Environmental Protection Agency. **Test Methods for Evaluating Solid Waste Physical/Chemical Methods. Volatile Organic Compounds (VOCs) in Various Sample Matrices Using Equilibrium Headspace Analysis. SW-846 Method 5021A**, 2014.
14. United States Environmental Protection Agency. **Test Methods for Evaluating Solid Waste Physical/Chemical Methods. Purge-and-Trap for Aqueous Samples. SW-846 Method 5030B**, 1996.
15. United States Environmental Protection Agency. **Test Methods for Evaluating Solid Waste Physical/Chemical Methods. Closed-System Purge-and-Trap and Extraction for Volatile Organics in Soil and Waste Samples. SW-846 Method 5035**, 1996.
16. United States Environmental Protection Agency. **Test Methods for Evaluating Solid Waste Physical/Chemical Methods. Inductively Coupled Plasma-Atomic Emission Spectrometry. SW-846 Method 6010B**, 1996.
17. United States Environmental Protection Agency. **Test Methods for Evaluating Solid Waste Physical/Chemical Methods. Inductively Coupled Plasma-Mass Spectrometry. SW-846 Method 6020A**, 2007.
18. United States Environmental Protection Agency. **Test Methods for Evaluating Solid Waste Physical/Chemical Methods. Antimony and Arsenic (Atomic Absorption, Borohydride Reduction). SW-846 Method 7062**, 1994. เพิ่มใหม่
19. United States Environmental Protection Agency. **Test Methods for Evaluating Solid Waste Physical/Chemical Methods. Chromium, Hexavalent (Colorimetric). SW-846 Method 7196A**, 1992. 
20. United States...

20. United States Environmental Protection Agency. Test Methods for Evaluating Solid Waste Physical/Chemical Methods. Mercury in Solid or Semisolid Waste (Manual Cold-Vapor Technique). SW-846 Method 7471B, 2007.

21. United States Environmental Protection Agency. Test Methods for Evaluating Solid Waste Physical/Chemical Methods. Mercury in Solids and Solutions by Thermal Decomposition, Amalgamation, and Atomic Absorption Spectrophotometry. SW-846 Method 7473, 2007.

22. United States Environmental Protection Agency. Test Methods for Evaluating Solid Waste Physical/Chemical Methods. Nonhalogenated Organics by Gas Chromatography. SW-846 Method 8015C, 2007.

23. United States Environmental Protection Agency. Test Methods for Evaluating Solid Waste Physical/Chemical Methods. pH Electrometric Measurement. SW-846 Method 9040C, 2004.

24. United States Environmental Protection Agency. Test Methods for Evaluating Solid Waste Physical/Chemical Methods. Soil and Waste pH. SW-846 Method 9045D, 2004.

25. United States Environmental Protection Agency. Test Methods for Evaluating Solid Waste Physical/Chemical Methods. Volatile Organic Compounds by Gas Chromatography/Mass Spectrometry (GC/MS). SW-846 Method 8260D, 2018.

26. United States Environmental Protection Agency. Test Methods for Evaluating Solid Waste Physical/Chemical Methods. Semivolatile Organic Compounds by Gas Chromatography/Mass Spectrometry (GC/MS). SW-846 Method 8270E, 2018.

27. United States Environmental Protection Agency. Test Methods for Evaluating Solid Waste Physical/Chemical Methods. Total and Amenable Cyanide: Distillation SW-846 Method 9010B, 1996.

28. United States Environmental Protection Agency. Test Methods for Evaluating Solid Waste Physical/Chemical Methods. Cyanide Extraction Procedure for Solids and Oil. SW-846 Method 9013A, 1996.

29. United States Environmental Protection Agency. Test Methods for Evaluating Solid Waste Physical/Chemical Methods. Cyanide in Waters and Extracts Using Titrimetric and Manual Spectrophotometric Procedures. SW-846 Method 9014, 2014.

30. United States Environmental Protection Agency. Test Methods for Evaluating Solid Waste Physical/Chemical Methods. Mercury in Sediment and Tissue Samples by Atomic Fluorescence Spectrometry. SW-846 Method 7474, 2007.

31. United States Environmental Protection Agency. Test Methods for Evaluating Solid Waste Physical/Chemical Methods. Ultrasonic Extraction. SW-846 Method 3550C, 2007.

31m